



Anas SpA Società con Socio Unico
 Cap. Soc. € 2.269.892.000,00 – Iscr. R.E.A. 1024951 – P.IVA 02133681003 – C.F. 80208450587
 Sede Legale: Via Monzambano, 10 – 00185 Roma – Tel. 06 44461 Fax 06 4456224
 Sede Compartimentale: Via E. de Riso, 2 - 88100 Catanzaro - Tel. 0961.531011 - Fax. 0961.725106
 Pec anas.calabria@postacert.stradeanas.it

CONFORME
 RESPONSABILE SOC
 ANTONIO PROCOPIO

ORDINANZA N° 118 DEL 2015

IL CAPO COMPARTIMENTO DELLA VIABILITA' PER LA CALABRIA

PREMESSO che l'Impresa Site S.p.A. deve eseguire per conto di Telecom Italia, i lavori urgenti inerenti il piano digitale banda ultra larga e sviluppo digitale in Calabria”;

CONSIDERATO che per l'esecuzione di detti lavori è necessario istituire senso unico alternato regolamentato dai impianto semaforico, mediante la chiusura della corsia di marcia interessata dal cantiere, in tratti saltuari dal Km 322+000 al Km 343+500 della S.S. 18 “Tirrena Inferiore” ;

VISTA la richiesta della Telecom Italia Prot. CCZ-18067 del 03.06.2015;

VISTA la richiesta avanzata dal Direttore del Centro n° 3 in data 09.06.2015;

VISTA l'autorizzazione rilasciata dal Dirigente dell'Area Tecnica;

VISTI gli art. 5 e 6 del Codice della Strada vigente (D.Lvo 30/04/1992 N. 285 e s.m.i.);

ORDINA

Con decorrenza **15.06.2015** e fino al **30.06.2015**, dalle ore **07.00** alle ore **18.00**, l'istituzione di un senso unico alternato di ml 200,00 per singola tratta d'intervento, regolamentato da impianto semaforico, in tratti saltuari dal Km 322+000 al Km 343+500 della S.S. 18 “Tirrena Inferiore”

Nel tratto di carreggiata di che trattasi i mezzi potranno percorrere la corsia libera dai lavori con le seguenti limitazioni:

Limite massimo di velocità 30 Km/h e divieto di sorpasso;

detta ultima limitazione sarà preceduta da graduali riduzioni di velocità decrescenti da 50 Km/h o 70 km/h e da divieto di sorpasso.

La presente ordinanza sarà resa nota al pubblico mediante apposita segnaletica a termine del C.d.S. D.Lgs. n. 285 del 30/06/92, del Regolamento di attuazione di cui al D.P.R. 16/12/92 n. 495 e s.m.i. nonché delle relative circolari esplicative in materia e dovrà essere posta in opera e mantenuta a cura e spese dell'Impresa incaricata da TELECOM Italia ovvero Site s.p.a. – Via delle palme Trav.6 n° 15 – GIZZERIA (CZ)

Con l'attivazione della presente ordinanza l'impresa Site s.p.a. è indicata come unica responsabile (anche ai fine della sicurezza sui luoghi di lavoro) di eventuali danni a persone e cose, sollevando l'Anas s.p.a. da qualsiasi controversia, anche giudiziaria.

E' fatto obbligo a chiunque spetti di osservare e far osservare la presente Ordinanza.

ANAS S.p.A



Prot. CCZ-0018996-P del 11/06/2015

IL CAPO COMPARTIMENTO

(Ing. Vincenzo Marzi)

(Handwritten signature)

Città di Amantea
 (Provincia di Cosenza)
 PROTOCOLLO N° 10240
 Del 17 GIU. 2015



Certificato ISO 9001:2008 rilasciato da TÜV Italia srl

Città di Amantea
 (Provincia di Cosenza)
 Pubblicazione all'Ufficio Pretorio
 N° Reg. 406
 Dal 17 GIU. 2015
 Al 100. 2015



Anas SpA Società con Socio Unico
Cap. Soc. € 2.269.892.000,00 – Iscr. R.E.A. 1024951 – P.IVA 02133681003 – C.F. 80208450587
Sede Legale: Via Monzambano, 10 – 00185 Roma – Tel. 06 44461 Fax 06 4456224
Sede Compartimentale: Via E. de Riso, 2 - 88100 Catanzaro - Tel. 0961.531011 - Fax. 0961.725106
Pec anas.calabria@postacert.stradeanas.it

ALLEGATO ALL'ORDINANZA N. 118 / 2015

In adempimento alla Disposizione N. **CDG/0020681** del 13/02/2013, emessa dalla Condirezione Generale Tecnica - Direzione Centrale Esercizio e Coordinamento Territorio, si comunica di seguito una scheda sintetica con l'indicazione della stima dei maggiori tempi di percorrenza, dei tratti interessati dall' Ordinanza in argomento.

MAGGIORI TEMPI DI PERCORRENZA

OGGETTO	Stima	
	ore	minuti
Ordinanza N. 118 del 2015 Decorrenza dal 15.06.2015 dal 30.06.2015 Provincia di: Cosenza Comune di : Paola, San Lucido, Falconara Albanese, Fiumefreddo Bruzio, Longobardi, Belmonte e Amantea Strada Statale: 18 "Tirrena Inferiore" -- istituzione di un senso unico alternato (ml 200.00) in tratti saltuari regolamentato da movieri o impianto semaforico dal Km 322+000 al Km 343+500 Percorso Alternativo: nessuno Oggetto: lavori urgenti inerenti il piano digitale banda ultra larga e sviluppo digitale in Calabria Impresa: Impresa incaricata da TELECOM Italia ovvero Site s.p.a. – Via delle palme trav 6 n°15 – Gizzeria (CZ)	0	2

Il Capo Compartimento
(Ing. Vincenzo MARZI)



TAVOLA 65

Lavori sulla carreggiata con transito a senso unico alternato regolato da movieri con palette

NOTA: la sezione disponibile, inferiore a 5,60 m, richiede la segnalazione di senso unico alternato

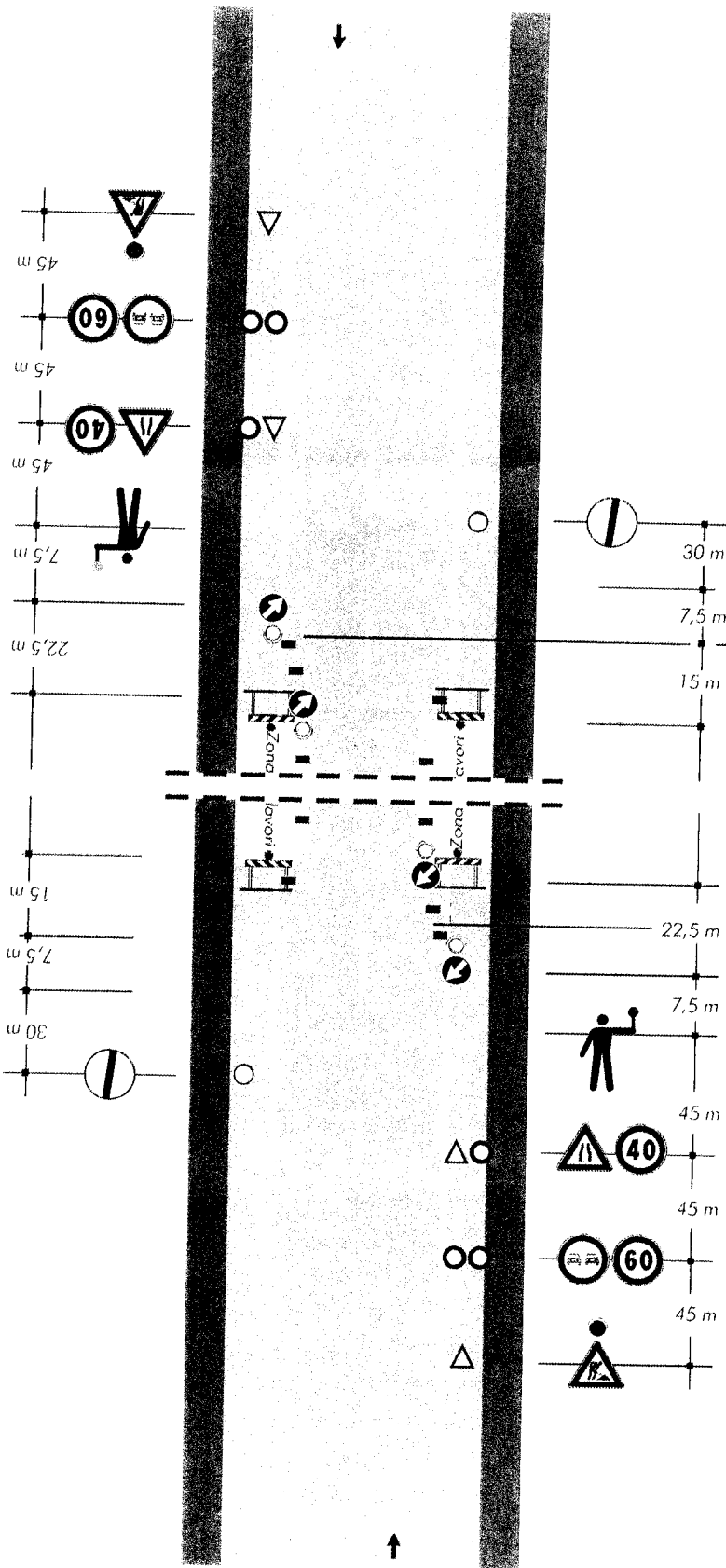

per lavori di durata

- < 2 gg. coni
- > 2 gg. delineatori flessibili

Solo per lavori di durata > 7 gg.

Segnaletica orizzontale temporanea

TAVOLA 66

Lavori sulla carreggiata con transito a senso unico alternato regolato da impianto semaforico

NOTA: la sezione disponibile, inferiore a 5,60 m, richiede la segnalazione di senso unico alternato

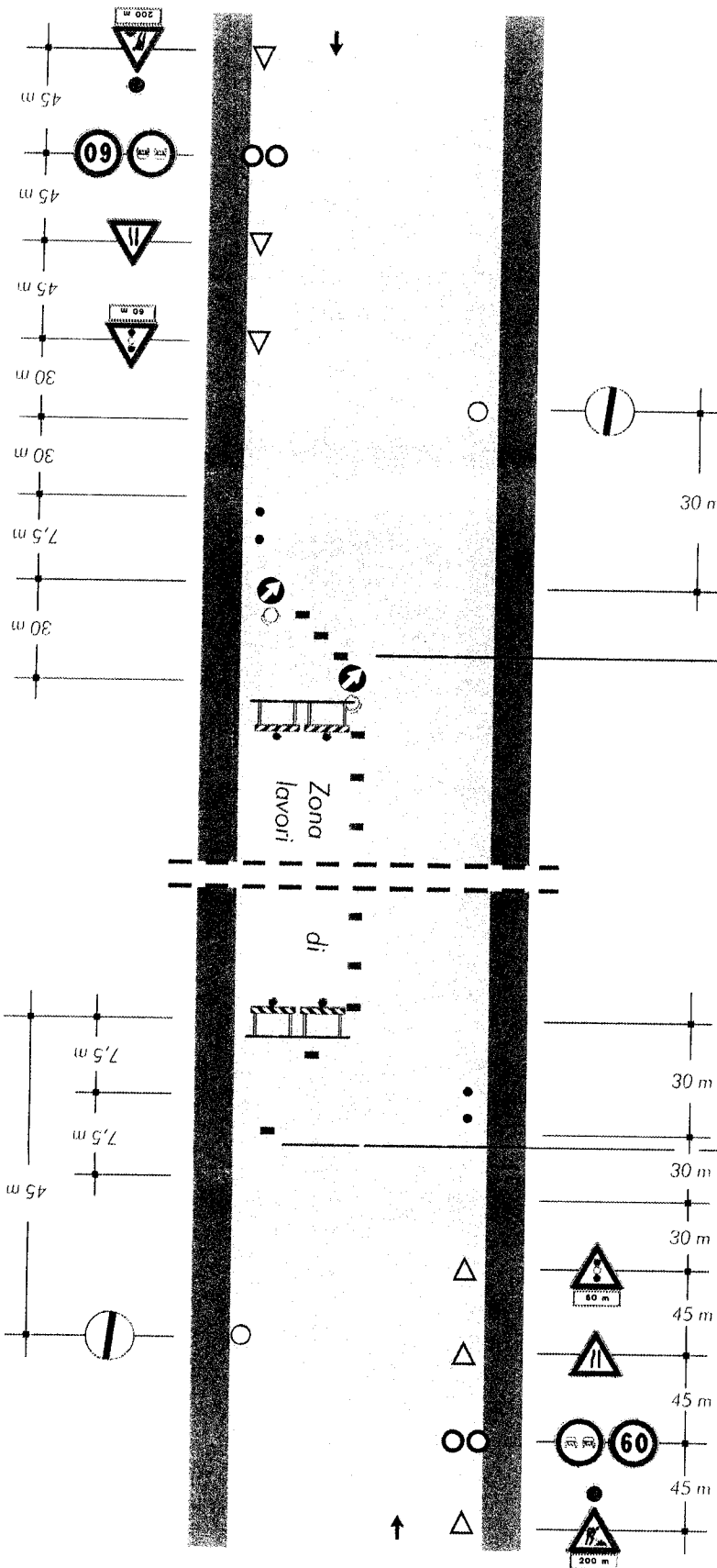

per lavori di durata

- < 2 gg. coni
- 2 gg. delineatori flessibili

Solo per lavori di durata > 7 gg.

Segnalatica orizzontale temporanea