

CITTA' DI AMANTEA  
PROTOCOLLO N 3533 del 09.03.2018

ANAS S.p.A  
SEGCT TCL



020536545500

Prot. CDG-0129649-P del 09/03/2018



ANAS S.p.A. - Direzione Generale Via Monzambano, 10	Roma	
Alla Sala Operativa Nazionale Anas	Roma	
All'Ufficio Informativo CCIIS	Roma	
All'Ufficio Stampa Anas	Roma	
Al C.O.A.	Lamezia Terme	polstradacoc.cz@poliziadistato.it
Alla Prefettura di	Cosenza	protocollo.prefcs@pec.interno.it
Alla Questura di	Cosenza	gab.quest.cs@pecps.poliziadistato.it
All'Amministrazione Provinciale di	Cosenza	protocollo@pec.provincia.cs.it
Al Comando Legione Carabinieri "Calabria"	Catanzaro	tcz38780@per.carabinieri.it
Al Comando Gruppo Carabinieri di	Cosenza	tcs29053@per.carabinieri.it
Al Comando VV. FF di	Cosenza	com.cosenza@cert.vigifuoco.it
Alla Sezione Polizia Stradale di	Cosenza	sezpolsrada.cs@pecps.poliziadistato.it
Alla Regione Calabria Via Molè,79	Catanzaro	servizio14.lavoripubblici@pecregione.calabria.it
Al Compartimento Polizia Stradale di	Catanzaro	compartimento.polstrada.cz@pecps.poliziadistato.it
Alla Protezione Civile	Cosenza	protezionecivile@pec.provincia.cs.it
All'Ispettorato Motorizzazione Civile	Cosenza	umc-cosenza@pec.mit.gov.it
Alle Ferrovie della Calabria di	Cosenza	segreteria@pec.ferroviedellacalabria.com
All'ASP / 118 di	Cosenza	protocollo@pec.asp.cosenza.it
All' A.C.I. di	Cosenza	ufficioprovincialecosenza@pec.aci.it
Al Comune di	Cosenza	comunedicosenza@superpec.eu
Al Comune di	Rende	protocollo.rende@asmepec.it
Al Comune di	Celico	postmaster@pec.comunedicelico.it
Al Comune di	Rovito	protocollo.rovito@asmepec.it
Al Comune di	Casali del Manco	comune.casalidelmanco@asmepec.it
Al Comune di	Spezzano della Sila	protocollo.spezzanosila@asmepec.it
Al Comune di	San Pietro in Guarano	comunesanpietroinguarano@pec.it
Al Comune di	Zumpano	comune@peccomunedizumpano.it
Al Comune di	San Giovanni in Fiore	seggensgfiore@asmecert.it
Al Comune di	Motta Santa Lucia	amministrativo.mottasantalucia@asmepec.it
Al Comune di	Pedivigliano	protocollo.pedivigliano@asmepec.it
Al Comune di	Colosimi	protocollo.colosimi@asmepec.it
Al Comune di	Parenti	affarigenerali.parenti@asmepec.it
Al Comune di	Rogliano	protocollo.rogliano@asmepec.it
Al Comune di	Altilia	comunediartilia@pec.netps.eu
Al Comune di	Martirano	segreteria.martirano@asmepec.it
Al Comune di	Aprigliano	segreteria@pec.comuneaprigliano.it
Al Comune di	Santo Stefano di Rogliano	amministrativo.sstefano@asmepec.it
Al Comune di	Castrovillari	protocollo@pec.comune.castrovillari.cs.it
Al Comune di	Cassano allo Jonio	sindaco.comune.cassanoalloonio.cs@asmepec.it
Al Comune di	Spezzano Albanese	spezzano.albanese@pec.it
Al Comune di	Tortora	comuneditortora@pec.it
Al Comune di	Praia a Mare	protocollo.praia@asmepec.it
Al Comune di	San Nicola Arcella	protocollo.sannicolaarcella@asmepec.it
Al Comune di	Scalea	urp.scalea@asmepec.it
Al Comune di	Santa Maria del Cedro	affarigenerali.santamariadelcedro@asmepec.it
Al Comune di	Grisolia	sindaco.grisolia@asmepec.it
Al Comune di	Diamante	ufficioprotocollo@pec.comune-diamante.it
Al Comune di	Belvedere Marittimo	belvederemarittimo.cs.utc@pec.it

**Coordinamento Territoriale Calabria**

**Sede Catanzaro**

Via E. De Riso, 2 - 88100 Catanzaro T [+39] 0961 531011 - F [+39] 0961 725106  
Pec ct.calabria@postacert.stradeanas.it - www.stradeanas.it

**Anas S.p.A. - Società con Socio Unico**

**Sede Legale**

Via Monzambano, 10 - 00185 Roma T [+39] 06 44461 - F [+39] 06 4456224  
Pec anas@postacert.stradeanas.it  
Cap. Soc. Euro 2.269.892.000,00 Iscr. R.E.A. 1024951 P.IVA 02133681003 - C.F. 80208450587





Al Comune di	Sanginetto	segreteria.sanginetto@pec.it
Al Comune di	Bonifati	segreteria.bonifati@asmepec.it
Al Comune di	Cetraro	protocollo.cetraro@asmepec.it
Al Comune di	Acquappesa	protocollo.acquappesa@asmepec.it
Al Comune di	Guardia Piemontese	utc.guardiapiemontese@asmepec.it
Al Comune di	Fuscaldo	amministrativa.fuscaldo@pec.it
Al Comune di	Paola	info@pec.comune.paola.cs.it
Al Comune di	San Lucido	protocollosanlucido@legalmail.it
Al Comune di	Falconara Albanese	comunefalconaraalbaneseprotocollo@legalmail.it
Al Comune di	Fiumefreddo Bruzio	protocollo.fiumefreddobruzio@asmepec.it
Al Comune di	Longobardi	segreteriaelettorale.longobardi@asmepec.it
Al Comune di	Belmonte Calabro	comune.belmontecalabrocs@anutel.it
Al Comune di	Amantea	segreteria generale@pec.comune.amantea.cs.it
Al Comune di	Cariati	ufficiotecnico.cariati@asmepec.it
Al Comune di	Scala Coeli	utc.scalacoeli@asmepec.it
Al Comune di	Mandatoriccio	protocollo@pec.comunedimandatoriccio.eu
Al Comune di	Pietrapaola	affarigenerali.pietrapaola@asmepec.it
Al Comune di	Calopezzati	segreteria.calopezzati@asmepec.it
Al Comune di	Crosia	crosia.cs@pec.comunedicrosia.it
Al Comune di	Rossano	lavoripubblicicrossano@pec.giuffre.it
Al Comune di	Corigliano Calabro	protocollo.coriglianocalabro@asmepec.it
Al Comune di	Villapiana	protocollo.villapiana@asmepec.it
Al Comune di	Trebisacce	protocollo.comune.trebisacce@pcert.postecert.it
Al Comune di	Albidonia	comune.albidona.cs@legalmail.it
Al Comune di	Amendolara	comuneamendolaratecn@pcert.postecert.it
Al Comune di	Roseto Capo Spulico	segreteria.comunerosetocs@asmepec.it
Al Comune di	Montegiordano	segretario.montegiordano.cs@legalmail.it
Al Comune di	Rocca Imperiale	comuneroccaimperiale.segreteria@postecert.it
Al Comune di	Castroregio	comune.castroregio.cs@legalmail.it
Al Comune di	Oriolo	info.comune.oriolo.cs@asmepec.it
Al Comune di	San Lorenzo del Vallo	sanlorenzodelvallo@asmepec.it
Al Comune di	Tarsia	statocivile.tarsia@asmepec.it
Al Comune di	San Marco Argentano	comunesanmarcoargentano.cs.protocollo@pa.postacert
Al Comune di	Fagnano Castello	comunefagnanocastelloaffarigenerali@postecert.it
Al Comune di	Caloveto	demografici.caloveto@asmepec.it
Al Comune di	Cropalati	comune.cropalati.cs@asmepec.it
Al Comune di	Longobucco	comunelongobucco@pec.it
Al Comune di	Acri	protocollo.acri@pec.it
Al Comune di	Bisignano	comune.bisignano@mailcertificata.biz
Al Comune di	Luzzi	protocollogenerale@comunediluzzi.legalmail.it
Al Comune di	San Fili	comune.sanfili.cs@pec.it
Al Comune di	Castelsilano	segreteria.castelsilano@asmepec.it
Al Comune di	Bianchi	anagrafe.bianchi@asmepec.it
Alla Segreteria del R.A.C.	Sede	
U.O. Catasto Strade	Sede	
U.O. Service e Patrimonio –Trasp.Ecc.li	Sede	
Al Referente U.R.P.	Sede	
Al Centro di Manutenz. " C " di CS Ovest	Sede	
Al Centro di Manutenz. " D " di CS Est	Sede	
All'Impresa Di Iacovo Domenico e Figli	85048 Rotonda (PZ)	diiacovo@pec.diiacovolegnami.it
All'Impresa Ferraro S.r.l.	87042 Altomonte (CS)	amministrazione@pec.ferraro-srl.com

Oggetto: S.S. Tutte dei Centri "C" e "D"

Servizio biennale omnicomprensivo per il mantenimento in efficienza delle opere in verde lungo le Strade Statali di competenza dei Centri di Manutenzione C e D.

Si trasmette, per quanto di competenza, copia dell'Ordinanza n° ...<sup>36</sup>... del 2018

Il RESPONSABILE AREA COMPARTIMENTALE  
(Ing. Marco Moladori)



**Coordinamento Territoriale Calabria**

**Sede Catanzaro**

Via E. De Riso, 2 - 88100 Catanzaro T [+39] 0961 531011 - F [+39] 0961 725106  
Pec ct.calabria@postacert.stradeanas.it - www.stradeanas.it

**Anas S.p.A. - Società con Socio Unico**

Sede Legale

Via Monzambano, 10 - 00185 Roma T [+39] 06 44461 - F [+39] 06 4456224  
Pec anas@postacert.stradeanas.it

Cap. Soc. Euro 2.269.892.000,00 Iscr. R.E.A. 1024951 P.IVA 02133681003 - C.F. 80208450587





Ordinanza n° .....<sup>36</sup>..... del 2018

**Oggetto:** S.S. Tutte dei Centri "C" e "D"

Servizio biennale omnicomprensivo per il mantenimento in efficienza delle opere in verde lungo le Strade Statali di competenza dei Centri di Manutenzione C e D.

Istituzione di un senso unico alternato, regolamentato da impianto semaforico e/o da movieri in tratti saltuari sulle Strade Statali di competenza dei Centri di Manutenzione C e D e ricadenti nella Provincia di Cosenza.

Comuni: Tutti quelli interessati da Strade Statali ricadenti in Provincia di Cosenza.

#### IL RESPONSABILE AREA COMPARTIMENTALE

**Visto:** il D.Lgs del 30/04/1992 n. 285 sulla disciplina della circolazione stradale ed il relativo regolamento di esecuzione approvato con D.P.R. 16/12/92 n. 495;

**Visto:** gli art. 5, comma 3, e 6, comma 4 del citato D.Lgs;

**Visto:** il Decreto del Ministero delle Infrastrutture e dei trasporti 10 luglio 2002 – Disciplinare Tecnico relativo agli schemi segnaletici, differenziati per categoria di strada, da adottare per il segnalamento temporaneo, nonché il Decreto Interministeriale del 4 marzo 2013 dei Ministeri del Lavoro e delle Politiche Sociali, della Salute e delle Infrastrutture e dei trasporti;

**Considerato:** che risulta necessaria l'esecuzione delle attività correlate al mantenimento in efficienza delle opere in verde lungo le Strade Statali di competenza dei Centri di Manutenzione C e D della provincia di Cosenza;

**Tenuto conto:** che talune attività del taglio alberi, potatura, sfrondataura, rimozione rami pericolanti o secchi hanno carattere d'indifferibilità e urgenza stante il mancato intervento di manutenzione delle ripe da parte dei proprietari, soprattutto nelle area interessate dal fuoco;

**Considerato:** che nell'ambito dei lavori sopra citati l'Impresa esecutrice DI IACOVO DOMENICO E FIGLI S.r.l dovrà procedere alla parzializzazione della carreggiata;

**Considerato:** che per l'esecuzione dei lavori, è necessaria l'istituzione di un senso unico alternato, regolamentato da impianto semaforico e/o da movieri in tratti saltuari sulle Strade Statali di competenza dei Centri di Manutenzione C e D e ricadenti nella Provincia di Cosenza secondo gli schemi di segnaletica corrispondenti alle tavole n° 65 e 66 del D.M. Infrastrutture e Trasporti del 10.07.2002;

Su proposta da parte del Direttore Esecuzione Contratto, il sottoscritto Responsabile di Area Compartimentale, dopo aver informato il Responsabile del Coordinamento Territoriale

#### Coordinamento Territoriale Calabria

##### Sede Catanzaro

Via E. De Riso, 2 - 88100 Catanzaro T [+39] 0961 531011 - F [+39] 0961 725106  
Pec ct.calabria@postacert.stradeanas.it - www.stradeanas.it

##### Anas S.p.A. - Società con Socio Unico

Sede Legale

Via Monzambano, 10 - 00185 Roma T [+39] 06 44461 - F [+39] 06 4456224

Pec anas@postacert.stradeanas.it

Cap. Soc. Euro 2.249.897.000,00 Iccq. P.E.A. 1024951. R.IVA 02132691002. C.F. 00209450597



## ORDINA

Con decorrenza immediata e fino al 05.06.2019, che prevede l'istituzione di un senso unico alternato, regolamentato da impianto semaforico e/o da movieri in tratti saltuari sulle Strade Statali di competenza dei Centri di Manutenzione C e D e ricadenti nella Provincia di Cosenza.

Nel tratto di carreggiata in avvicinamento ai cantieri di lavoro, è prevista la graduale riduzione della velocità da 70/50km/h a 30 Km/h; nel tratto di carreggiata a corsia libera, ovvero in attraversamento dei cantieri, sono prescritte le seguenti limitazioni:

1. velocità max 30 Km/h
2. Divieto di sorpasso

All'occorrenza e per brevi periodi temporali, si potrà procedere alla chiusura del singolo tratto con congestione degli accodamenti in situ.

L'impresa DI IACOVO DOMENICO E FIGLI S.r.l. C/da Sant'Andrea snc - 85048 - Rotonda (PZ) tel 0981/38127 è incaricata all'esecuzione della presente ordinanza e provvederà all'installazione e manutenzione di tutta la necessaria segnaletica nel rispetto delle norme previste dal Nuovo Codice della Strada (D.L.vo 30/06/1992 n.285 e s.m.i.) e relativo Regolamento di Attuazione (DPR 16/12/1992 n°495 s.m.i.) nonché nel rispetto del Decreto 10/07/2002 (Tav. 65 e 66) e del Decreto Interministeriale del 30 Aprile 2013.

La suddetta segnaletica dovrà essere integrata e rafforzata in corrispondenza di curve e/o punti ritenuti pericolosi, su indicazione del personale addetto alla sorveglianza della Strada Statale.

La stessa impresa dovrà comunicare giornalmente alla Sala Operativa compartimentale (0961/480020) l'inizio e la fine del tratto interessato effettivamente dai lavori.

Con l'attivazione della presente ordinanza l'impresa esecutrice resta unica responsabile da eventuali danni a persone o cose, sollevando l'Anas S.p.A. da qualsiasi pretesa anche giudiziaria.

Inoltre, sarà a carico dell'impresa esecutrice fornire tutto quanto necessario per la regolamentazione del traffico con proprio personale nell'eventualità di particolare intensità del traffico.

La presente Ordinanza viene affissa all'albo Compartimentale presso questa sede e verrà notificata agli utenti a mezzo di installazione degli appositi segnali stradali previsti dalla vigente normativa.

Sono incaricati di fare osservare la presente ordinanza, i funzionari e gli agenti di cui all'art. 12 del Nuovo Codice della Strada (D.L.vo 30/06/1992 n. 285 e s.m.i.).

Allegati Tav. n° 65 e n° 66 del C.d.S. e Schemi segnaletici aggiuntivi 1 e 2

Il RESPONSABILE AREA COMPARTIMENTALE  
(Ing. Marco Moladori)





### TAVOLA 66

Lavori sulla carreggiata con transito a senso unico alternato regolato da impianto semaforico

NOTA: la sezione disponibile, inferiore a 5,60 m, richiede la segnalazione di senso unico alternato

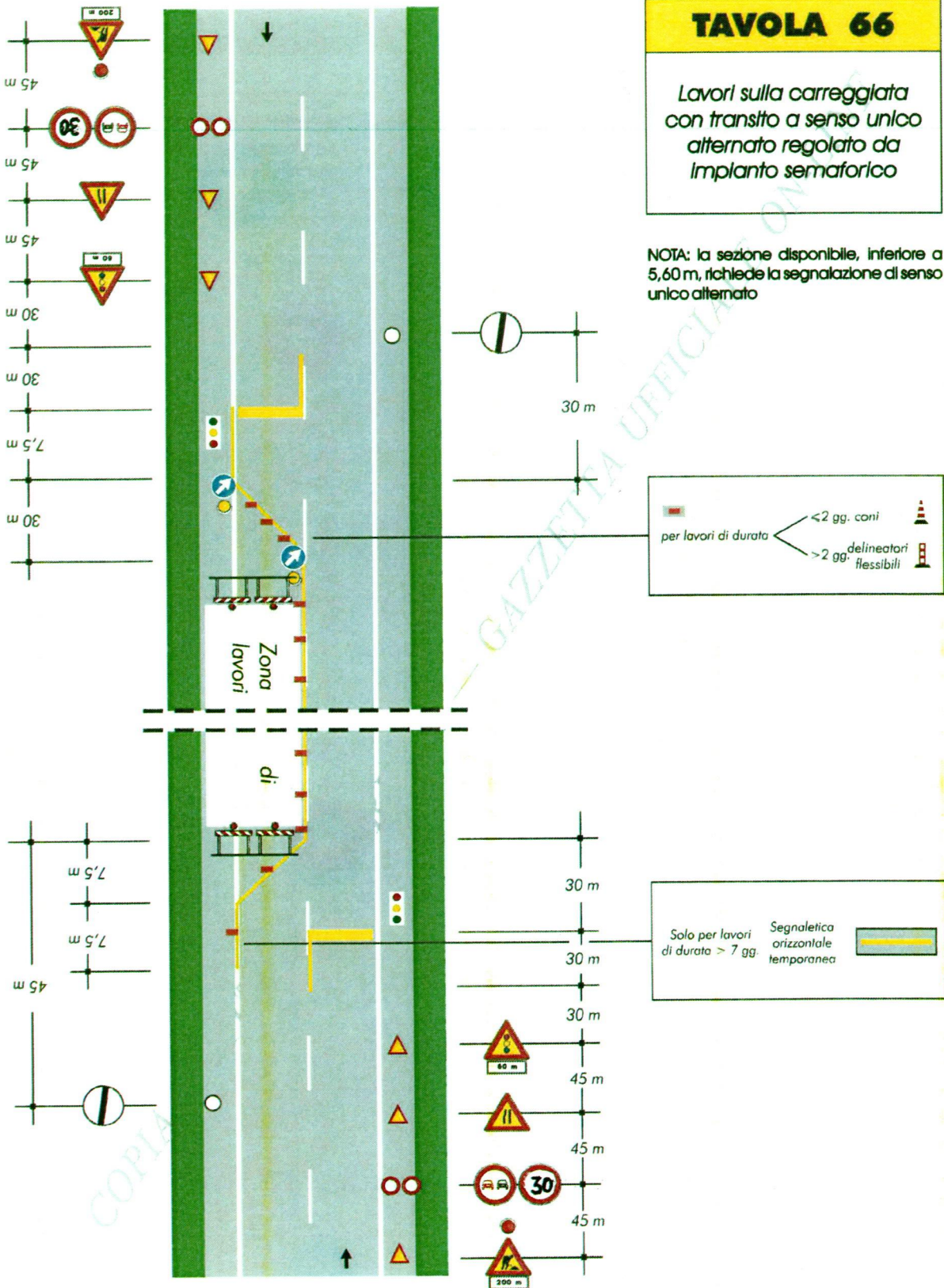



**ELENCAZIONE SEGNALETICA TEMPORANEA AGGIUNTIVA*****CORSIA INTERESSATA DAI LAVORI***

A 1000 ml dal cantiere	lavori in corso a 1000 m	fig. II 383 Art. 31 del Regolamento	
A 900 ml dal cantiere	limitazione di velocità a 70 Km/h	fig. II 50 Art. 116	“
A 800 ml dal cantiere	code	fig. II 6/f Art. 83	“
A 700 ml dal cantiere	divieto di sorpasso	fig. II 48 Art. 116	“
A 600 ml dal cantiere	limitazione velocità a 50 km/h	fig. II 50 Art. 116	“
A 500 ml dal cantiere	code	fig. II 6/f Art. 83	“
A 400 ml dal cantiere	lavori in corso a 400 m	fig. II 383 Art. 31	“
A 300 ml dal cantiere	semaforo a 300 m	fig. II 31a Art. 99	“

Come da Scheda 66 allegata, con limitazione di velocità 30 km/h.

***CORSIA NON INTERESSATA DAI LAVORI***

A 1000 ml dal cantiere	lavori in corso a 1000 m	fig. II 383 Art. 31 del Regolamento	
A 900 ml dal cantiere	limitazione di velocità a 70 Km/h	fig. II 50 Art. 116	“
A 800 ml dal cantiere	code	fig. II 6/f Art. 83	“
A 700 ml dal cantiere	divieto di sorpasso	fig. II 48 Art. 116	“
A 600 ml dal cantiere	limitazione velocità a 50 km/h	fig. II 50 Art. 116	“
A 500 ml dal cantiere	code	fig. II 6/f Art. 83	“
A 400 ml dal cantiere	lavori in corso a 400 m	fig. II 383 Art. 31	“
A 300 ml dal cantiere	semaforo a 300 m	fig. II 31a Art. 99	“

Come da Scheda 66 allegata, con limitazione di velocità 30 km/h.

Cosenza, li 06.03.2018

II DIRETTORE OPERATIVO  
Geom. Luigi GUARASCIO

VISTO: IL DIRETTORE ESECUZIONE CONTRATTO  
(Arch. Pietro **SILLETTA**)



**ELENCAZIONE SEGNALETICA TEMPORANEA AGGIUNTIVA**

***CORSIA INTERESSATA DAI LAVORI***

A 300 ml dal cantiere    lavori in corso a 300 m

fig. II 383 Art. 31 del Regolamento

Come da Scheda 65 allegata, con limitazione di velocità 30 km/h.

***CORSIA NON INTERESSATA DAI LAVORI***

A 300 ml dal cantiere    lavori in corso a 300 m

fig. II 383 Art. 31 del Regolamento

Come da Scheda 65 allegata, con limitazione di velocità 30 km/h.

Cosenza, lì 06.03.2018

II DIRETTORE OPERATIVO  
Geom. Luigi GUARASCIO

VISTO: IL DIRETTORE ESECUZIONE CONTRATTO  
(Arch. Pietro **SILLETTA**)

## PRESCRIZIONI

- a.** Il personale dell'impresa che stazionerà in prossimità delle interruzioni, sospenderà le lavorazioni per garantire il passaggio dei mezzi di soccorso in caso di necessità; provvederà inoltre a garantire nei periodi di maggior flusso veicolare, compreso prefestivi-festivi, la gestione delle eventuali code e la regolazione manuale del traffico.
- b.** Segnaletica di cantiere conforme agli schemi di cui alla n° 66 e 65 del C.d.S. e relativa integrazione (Vedi allegato 1 e 2);
- c.** In caso di incolonnamento il personale dell'impresa dovrà presegnalare con movieri la coda che si dovesse estendere anche oltre i cartelli di segnaletica temporanea;
- d.** Predisporre per i tratti saltuari dei cantieri (Strade Statali tutte dei Centri C e D) la segnaletica temporanea, come previsto dal codice della strada per lavori superiori a 7 gg,
- e.** Tutti i segnali impiegati nella segnaletica temporanea devono essere percepibili e leggibili di notte come di giorno (art. 79 reg.)  
*(In particolare per i segnali aventi la faccia utile realizzata con pellicola retroriflettente valgono le prescrizioni dei commi 11 e 12 dell'art. 79 e del comma 3 dell'art. 36 del regolamento. Per quanto riguarda la segnaletica orizzontale occorre riferirsi alla Norma UNI EN 1436 con obbligo di garantire la classe R5 per strade di tipo A,B, e D e classe R3 o R5 per gli altri tipi di strade).*
- f.** Sarà cura dell'impresa mantenere per l'intera tratta oggetto dell'intervento, la segnaletica in perfetto stato d'uso compreso gli ettometri/cippi chilometrici anche al fine di consentire all'utente di valutare la posizione rispetto al cantiere di lavoro.
- g.** Ogni altro onere previsto nel merito dal CSA -Norme Generali.
- h.** L'impresa dovrà assicurare il pronto intervento h: 24 e gg. 7/7 per il ripristino della segnaletica.

## ANNOTAZIONI

Obbligo all'impresa di comunicare quotidianamente alla SOC l'inizio e la fine dell'intervento oltre quanto altro necessario per la corretta informazione all'utenza in tempo reale (d'intesa con il sorvegliante della tratta interessata).