



Anas SpA Società con Socio Unico

Cap. Soc. € 2.269.892.000,00 - Iscr. R.E.A. 1024951 - P.IVA 02133681003 - C.F. 80208450587

Sede Legale: Via Monzambano, 10 - 00185 Roma - Tel. 06 44461 Fax 06 4456224

Sede Compartimentale: Via E. de Riso, 2 - 88100 Catanzaro - Tel. 0961.531011 - Fax 0961.725106

Pec: anas.calabria@postacert.stradeanas.it

ax: 0961.725106
Città di Amantea
 (Provincia di Cosenza)
 Pubblicazioni all'Ufficio Pretorio
 N° Reg. 602
 Dal **07 SET. 2015**
 Al **09 MAR. 2016**



ORDINANZA N° 485 DEL 2015

IL CAPO COMPARTIMENTO DELLA VIABILITA' PER LA CALABRIA

PREMESSO che l'Impresa A.T.I. Consorzio Stabile Grande Opere Impresa esecutrice Bagalà Ippolito s.r.l. sta eseguendo, per conto dell'ANAS Compartimento della Viabilità per la Calabria, i lavori di manutenzione straordinaria per la fornitura e posa in opera di giunti e contestuale rifacimento delle testate delle solette di impalcato, sui viadotti presenti tra i Km 243+521 e il km 353+450;

CONSIDERATO che per l'esecuzione dei lavori è necessario istituire senso unico alternato regolamentato da impianto semaforico, mediante la chiusura della corsia di marcia interessata dal cantiere;

VISTA la richiesta dell' A.T.I. Consorzio Stabile Grande Opere Prot. CCZ-25310 del 31.07.2015;

VISTA la richiesta del Direttore del Centro n°3 del 02.09.2015;

VISTA l'autorizzazione rilasciata dal Dirigente dell'Area Tecnica;

VISTA gli art. 5 e 6 del Codice della Strada vigente (D.Lvo 30/04/1992 N. 285 e s.m.i.);

ORDINA

con decorrenza dalle ore 7.00 del **08.09.2015** e fino alle ore 18.00 del **09.05.2016** l'istituzione di un senso unico alternato regolamentato da impianto semaforico o movieri lungo la S.S. 18 "Tirrena Inferiore" in tratti saltuari lungo i Viadotti interessati dalle lavorazioni dal Km 243+521 al Km 351+200

Nel tratto di carreggiata di che trattasi i mezzi potranno percorrere la corsia libera dai lavori con le seguenti limitazioni:
Limite massimo di velocità 30 Km/h e divieto di sorpasso;
detta ultima limitazione sarà preceduta da graduali riduzioni di velocità decrescenti da 70/ 50 Km/h e da divieto di sorpasso.

La presente ordinanza sarà resa nota al pubblico mediante apposita segnaletica a termine del C.d.S. D.Lgs. n. 285 del 30/06/92, del Regolamento di attuazione di cui al D.P.R. 16/12/92 n. 495 e s.m.i. nonché delle relative circolari esplicative in materia e dovrà essere posta in opera e mantenuta a cura e spese dell'A.T.I. Consorzio Stabile Grande Opere Impresa esecutrice Bagalà Ippolito con sede in Gioia Tauro Via Pontevecchio 4.

Con l'attivazione della presente ordinanza l'A.T.I. Consorzio Stabile Grande Opere Impresa esecutrice Bagalà Ippolito con sede in Gioia Tauro Via Pontevecchio 4 è indicata come unica responsabile (anche ai fine della sicurezza sui luoghi di lavoro) di eventuali danni a persone e cose, sollevando l'Anas s.p.a. da qualsiasi controversia, anche giudiziaria.

E' fatto obbligo a chiunque spetti di osservare e far osservare la presente Ordinanza.

ANAS S.p.A



Prot. CCZ-0027583-P del 02/09/2015

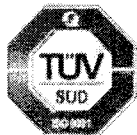

IL CAPO COMPARTIMENTO
(Ing. Vincenzo Marzi)

Città di Amantea
 (Provincia di Cosenza)
 PROTOCOLLO N° 14184
 Del **03 SET. 2015**



Anas SpA Società con Socio Unico
Cap. Soc. € 2.269.892.000,00 – Iscr. R.E.A. 1024951 – P.IVA 02133681003 – C.F. 80208450587
Sede Legale: Via Monzambano, 10 – 00185 Roma – Tel. 06 44461 Fax 06 4456224
Sede Compartimentale: Via E. de Riso, 2 - 88100 Catanzaro - Tel. 0961 531011 - Fax. 0961.725106
Pec: anas.calabria@postacert.stradeanas.it

ALLEGATO ALL'ORDINANZA N. 185 / 2015

In adempimento alla Disposizione N. **CDG/0020681** del 13/02/2013, emessa dalla Condirezione Generale Tecnica – Direzione Centrale Esercizio e Coordinamento Territorio, si comunica di seguito una scheda sintetica con l'indicazione della stima dei maggiori tempi di percorrenza, dei tratti interessati dall' Ordinanza in argomento.

MAGGIORI TEMPI DI PERCORRENZA

OGGETTO	Stima	
	ore	minuti
<p>Ordinanza N. 185 del 2015</p> <p>Decorrenza dal 08.09.2015 e fino al 09.05.2016</p> <p>Provincia di: Cosenza</p> <p>Comune di : Tortora, Praia a mare, San Nicola Arcella, Scalea, San Nicola Arcella, Scalea, Belvedere Marittimo, Sangineto, Cetraro, Acquappesa, Fuscaldo, Paola, San Lucido, Belmonte Calabro, Amantea</p> <p>Strada Statale: 18 "Tirrena Inferiore" - istituzione di un senso unico alternato regolamentato da impianto semaforico o movieri nei tratti interessati dai lavori tra i km 243+521 e km 351+200</p> <p>Percorso Alternativo: nessuno -</p> <p>Oggetto: Lavori di Manutenzione Straordinaria per la fornitura e posa in opera di giunti, e contestuale rifacimento delle testate delle solette di impalcato, sui viadotti presenti tra il km. 243+521 ed il km. 353+450</p> <p>Impresa: A.T.I. Consorzio Stabile Grande Opere Impresa esecutrice Bagalà Ippolito</p>	0	3

Il Capo Compartimento
(Ing. Vincenzo MARZI)



TAVOLA 66

Lavori sulla carreggiata
con transito a senso unico
alternato regolato da
impianto semaforico

NOTA: la sezione disponibile, inferiore a
5,60 m, richiede la segnalazione di senso
unico alternato

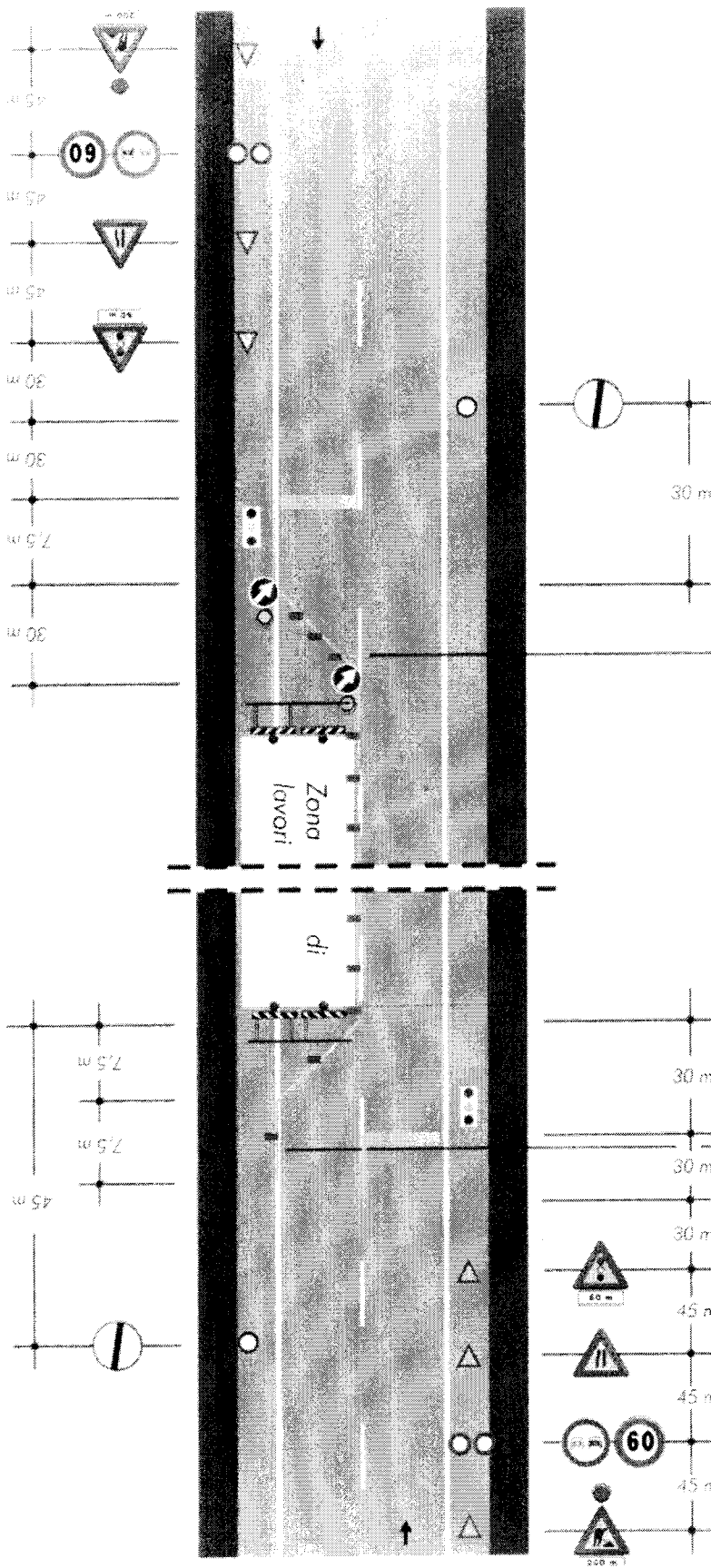

per lavori di durata > 2 gg. coni
> 2 gg. delineatori flessibili

Solo per lavori di durata > 7 gg. Segnalazione straordinaria temporanea