



Anas SpA Società con Socio Unico
 Cap. Soc. € 2.269.892.000,00 – Iscr. R.E.A. 1024951 – P.IVA 02133681003 – C.F. 80208450587
 Sede Legale: Via Monzambano, 10 – 00185 Roma – Tel. 06 44461 Fax 06 4456224
 Sede Compartimentale: Via E. de Riso, 2 - 88100 Catanzaro - Tel. 0961.531011 - Fax. 0961.725106
 Pec anas.calabria@postacert.stradeanas.it
 Compartimento della Viabilità per la Calabria

ORDINANZA N° 139 DEL 2015

IL CAPO COMPARTIMENTO DELLA VIABILITA' PER LA CALABRIA

PREMESSO che l'Impresa Site S.p.A. deve eseguire per conto di Telecom Italia, i lavori urgenti inerenti il piano digitale banda ultra larga e sviluppo digitale in Calabria”;

CONSIDERATO che per l'esecuzione di detti lavori è necessario istituire senso unico alternato regolamentato dai impianto semaforico, limitatamente ai tratti interessati dalle lavorazioni, mediante la chiusura della corsia di marcia interessata dal cantiere tra i km 322+000 e km 343+500 della S.S. 18 Tirrena Inferiore;

VISTA la richiesta della Telecom Italia Prot. CCZ-21194 del 29.06.2015;

VISTA la richiesta del Direttore del Centro n°3 del 29.06.2015;

VISTA l'autorizzazione rilasciata dal Dirigente dell'Area Tecnica;

VISTI gli art. 5 e 6 del Codice della Strada vigente (D.Lvo 30/04/1992 N. 285 e s.m.i.);

ORDINA

con decorrenza dal **01.07.2015** e fino al **15.07.2015**, dalle ore **07.00** alle ore **18.00** la proroga dell'ordinanza n° **118/2015**, per l'istituzione di un senso unico alternato regolamentato da impianto semaforico, limitatamente ai tratti interessati dalle lavorazioni, dal Km 322+000 al Km 343+500 della S.S. 18 "Tirrena Inferiore"

Nel tratto di carreggiata di che trattasi i mezzi potranno percorrere la corsia libera dai lavori con le seguenti limitazioni:

Limite massimo di velocità 30 Km/h e divieto di sorpasso;
 detta ultima limitazione sarà preceduta da gradualità riduzioni di velocità decrescenti da 50 Km/h o 70 km/h e da divieto di sorpasso.

La presente ordinanza sarà resa nota al pubblico mediante apposita segnaletica a termine del C.d.S. D.Lgs. n. 285 del 30/06/92, del Regolamento di attuazione di cui al D.P.R. 16/12/92 n. 495 e s.m.i. nonché delle relative circolari esplicative in materia e dovrà essere posta in opera e mantenuta a cura e spese dell'Impresa incaricata da TELECOM Italia ovvero Site s.p.a. – Via delle palme Trav.6 n° 15 – GIZZERIA (CZ)

Con l'attivazione della presente ordinanza l'impresa Site s.p.a. è indicata come unica responsabile (anche ai fine della sicurezza sui luoghi di lavoro) di eventuali danni a persone e cose, sollevando l'Anas s.p.a. da qualsiasi controversia, anche giudiziaria.

E' fatto obbligo a chiunque spetti di osservare e far osservare la presente Ordinanza.

COMUNE DI AMANTEA		
Anno	2015	Titolo I Classe 06
Num. Prot.	0011278	Del 01/07/2015

ANAS S.p.A



Prot. CCZ-0021489-P del 30/06/2015



IL CAPO COMPARTIMENTO
 (Ing. Vincenzo Marzi)

Città di Amantea
 (Provincia di Cosenza)
 Pubblicazione all'Albo Pretorio
 N° Reg. 448
 Dal 1 LUG. 2015
 Al 16 LUG. 2015





Anas SpA Società con Socio Unico

Cap. Soc. € 2.269.892.000,00 – Iscr. R.E.A. 1024951 – P.IVA 02133681003 – C.F. 80208450587

Sede Legale: Via Monzambano, 10 – 00185 Roma – Tel. 06 44461 Fax 06 4456224

Sede Compartimentale: Via E. de Riso, 2 - 88100 Catanzaro - Tel. 0961.531011 - Fax. 0961.725106

Pec anas.calabria@postacert.stradeanas.it

Compartimento della Viabilità per la Calabria

ALLEGATO ALL'ORDINANZA N. 139 / 2015

In adempimento alla Disposizione N. **CDG/0020681** del 13/02/2013, emessa dalla Condirezione Generale Tecnica - Direzione Centrale Esercizio e Coordinamento Territorio, si comunica di seguito una scheda sintetica con l'indicazione della stima dei maggiori tempi di percorrenza, dei tratti interessati dall' Ordinanza in argomento.

MAGGIORI TEMPI DI PERCORRENZA

OGGETTO	Stima	
	ore	minuti
<p>Ordinanza N. 139 del 2015</p> <p>Decorrenza dal 01.07.2015 dal 15.07.2015</p> <p>Provincia di: Cosenza</p> <p>Comune di : Paola, San Lucido, Falconara Albanese, Fiumefreddo Bruzio, Longobardi, Belmonte e Amantea</p> <p>Strada Statale: 18 "Tirrena Inferiore" - istituzione di un senso unico alternato regolamentato da movieri o impianto semaforico limitatamente ai tratti interessati dai lavori tra i km 322+000 e km 343+500</p> <p>Percorso Alternativo: nessuno -</p> <p>Oggetto: lavori urgenti inerenti il piano digitale banda ultra larga e sviluppo digitale in Calabria</p> <p>Impresa: Impresa incaricata da TELECOM Italia ovvero Site s.p.a. - Via delle palme trav 6 n°15 - Gizzeria (CZ)</p>	0	2

Il Capo Compartimento
(Ing. Vincenzo MARZI)



TAVOLA 66

Lavori sulla carreggiata
con transito a senso unico
alternato regolato da
impianto semaforico

NOTA: la sezione disponibile, inferiore a
5,60 m, richiede la segnalazione di senso
unico alternato

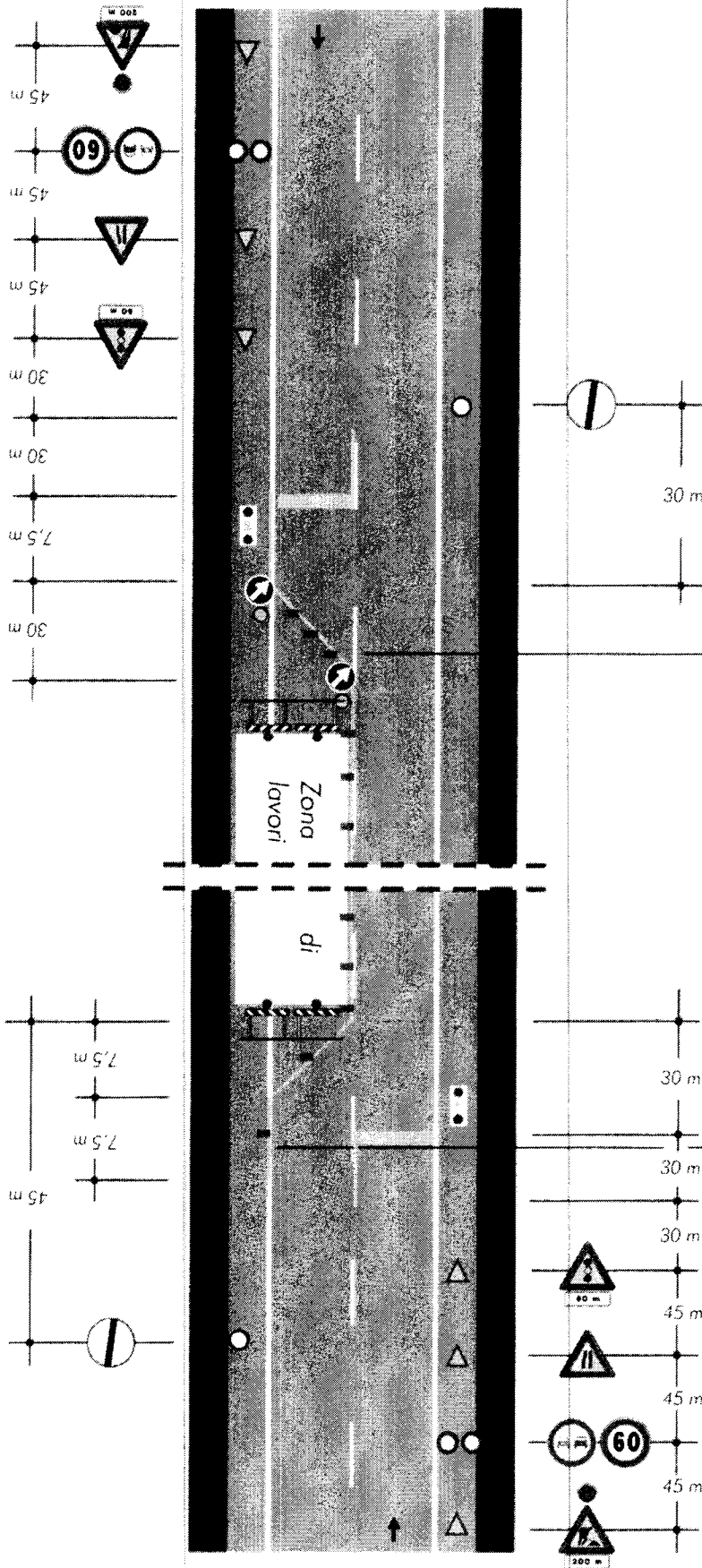

per lavori di durata

- < 2 gg. coni
- > 2 gg. delineatori flessibili

Solo per lavori di durata > 7 gg.

Segnaletica orizzontale temporanea