



CITTA' DI AMANTEA

(Provincia di Cosenza)

COPIA DI DELIBERAZIONE DELLA GIUNTA COMUNALE

N. 231 del Reg.	Oggetto: <i>Approvazione progetto esecutivo Bagni a servizio del Mercatino Domenicale..</i>
Data 27.10.2015	

L'anno Duemilaquindici il giorno 27 del mese di OTTOBRE alle ore 15,00 nella sala delle adunanze del Comune suddetto, convocata con appositi avvisi, si è riunita la Giunta Comunale con la presenza dei Signori:

		Presenti	Assenti
1)	SABATINO Monica	SI	
2)	MORELLI Giovanni Battista	SI	
3)	TEMPO Sergio	SI	
4)	CANNATA Gianluca	SI	
5)	RUBINO Antonio		SI
6)	PATI Emma	SI	
Totale		05	01

Assume la Presidenza il Sindaco Dott.ssa Monica SABATINO e constatato che i presenti sono in numero legale dichiara aperta la seduta;

Partecipa alla riunione il Vice Segretario Generale Dott. Mario ALOE;

LA GIUNTA COMUNALE

VISTA la proposta di deliberazione come predisposta dall'uff. *Manutentivo* avente ad oggetto: *Approvazione progetto esecutivo Bagni a servizio del Mercatino Domenicale.;*

RITENUTA la proposta in parola rispondente alle esigenze dell'Ente e quindi meritevole di approvazione;

DATO ATTO dell'avvenuta acquisizione:

- a) del parere favorevole, in ordine alla regolarità tecnica, espresso dal Responsabile del Servizio ai sensi dell'art.49 comma 1 del D.Lgs. 18.08.2000, n°267 (T.U.E.L.);
- b) del parere favorevole in ordine alla regolarità contabile, da parte del responsabile di ragioneria, ai sensi dell'art.49 comma 1 del D.Lgs. 18.08.2000, n°267 (T.U.E.L.);

CON VOTI UNANIMI ESPRESSI NELLA FORMA DI LEGGE D E L I B E R A

- 1) **APPROVARE**, come approva, la proposta di deliberazione come predisposta dall'Uff. *Manutentivo* avente ad oggetto: *Approvazione progetto esecutivo Bagni a servizio del Mercatino Domenicale.*
- 2) **ALLEGARE** alla presente deliberazione la proposta di cui trattasi per formarne parte integrante e sostanziale;

ED INOLTRE;

LA GIUNTA COMUNALE

Stante l'urgenza di provvedere;

Sulla proposta del Presidente;

Con separata, unanime votazione.

D E L I B E R A

Dichiarare la presente **IMMEDIATAMENTE ESECUTIVA** ai sensi dell'art. 134, comma 4 della D.Lgs. 18.08.2000, n°267(TUEL);

La presente deliberazione viene rimessa:

All'Ufficio proponente ed agli altri uffici interessati, per i provvedimenti di rispettiva competenza.

Ai capigruppo consiliari viene data informativa dell'avvenuta adozione del presente atto ai sensi dell'art. 125 (TUEL).



CITTA' DI AMANTEA

(Prov. di Cosenza)

Proposta di deliberazione di Giunta Municipale

OGGETTO: APPROVAZIONE PROGETTO ESECUTIVO BAGNI A SERVIZIO DEL MERCATINO DOMENICALE -;

Proponente Il Sindaco
Monica Sabatino

Si propone, l'adozione della deliberazione in oggetto.

Data 26/10/2015 *Monica Sabatino*

Parere Del Responsabile del Servizio Interessato - Art. 49, comma 1 D.Lgs. 18.08.2000, n°267 - T.U.E.L.	Per quanto concerne la regolarità tecnica, dato atto dell'avvenuto compimento delle procedure tecnico amministrativo previste dalla vigente legislazione, esprime parere: FAVOREVOLE Data _____ Il Responsabile: (Ing. Domenico Pileggi) <i>[Signature]</i>
--	---

Parere Del Responsabile di Ragioneria Art. 49, comma 1 D.Lgs. 18.08.2000, n°267 T.U.E.L. Art.6 regolamento di Contabilità	Per quanto concerne la regolarità contabile esprime parere: FAVOREVOLE Data <u>26/10/2015</u> Il Responsabile: Dr. Maria Luisa Mercuri <i>[Signature]</i>
---	--

Intervento Capitolo / PEG Bilancio Corrente Esercizio - euro Intervento _____ Cap. _____ <input type="checkbox"/> Competenza <input type="checkbox"/> Residui Si da atto che la copertura finanziaria è assicurata dallo stanziamento sopra individuato che presenta la situazione contabile come da prospetto a fianco.	- somma stanziata - variaz. In aumento..... - variaz. In diminuzione..... - somme già impegnate..... - somma disponibile..... Data _____ : Dr. Maria Luisa Mercuri
--	---

Data e ora della seduta 26/10/2015 Determinazione dell'organo deliberante **SI APPROVA LA PROPOSTA**

<u>26/10/2015</u> ore <u>15</u>							
Sabatino Monica	Morelli Giovambattista	Pati Emma	Tempo Sergio	Cannata Giapluca	Rubino Antonio		
<i>[Signature]</i>	<i>[Signature]</i>	<i>[Signature]</i>	<i>[Signature]</i>	<i>[Signature]</i>			
Deliberazione n° <u>239</u>	Presenti n° <u>5</u>	Voti Favorevoli n° <u>5</u>	Voti Contrari n° _____	Astenuti n° _____	Il Segretario Generale Dr. Maria Luisa Mercuri <i>[Signature]</i>		
Imm. Esecutiva <u>n</u>	Capigruppo <u>n</u>	Prefettura _____					

LA GIUNTA

a) **Premesso che:**

- Lo spazio di terreno antistante il complesso edilizio "Campus Tonnara" costituito strade comunali e relative traverse è utilizzato, in quanto destinato a attività "mercato domenicale"
- L'area di che trattasi al momento non è servita da servizi igienici per gli utenti che frequentano il mercato di che trattasi;

b) **Considerato** che tutto ciò è fonte di preoccupazione per l'Ente in quanto la mancanza di strutture per servizi igienici adeguati alle necessità del *mercato* e costituisce a tutti gli effetti un pericolo igienico sanitario per la popolazione che frequenta tale mercato domenicale, alla luce della segnalazione da parte del personale addetto al servizio dello spazzamento per la presenza di escrementi più volte rilevati;

c) **Vista** la necessità d'intervenire per risolvere la problematica sopra in premessa richiamata;

d) **preso atto** che l'ufficio tecnico manutentivo ha redatto un progetto esecutivo per la realizzazione di servizi igienici pubblici per l'area in questione e che i lavori possono essere realizzati in economia attraverso l'utilizzo delle strutture comunali o che lavorano per il comune;

e) **Ritenuto** doversi procedere all'attuazione del manufatto in oggetto riportato;

f) **Acquisito** il parere favorevole di Regolarità Tecnica reso ai sensi dell'art. 49 del TUEL.

g) **di procedere** alle attività conseguenziali successive quale le determine d'impegno spesa per l'acquisto dei materiali necessari trattandosi di lavori da effettuare in economie con le strutture comunali e/o che lavorano per il comune tra l'altro di semplice realizzazione essendo opere accessorie e quindi opere

minori non soggette all'autorizzazione da parte dell'Ufficio Tecnico regionale ma di semplice deposito presso l'Ufficio tecnico Comunale di Amantea;

DELIBERA

1. La narrativa che precede, interamente confermata, forma parte integrante e sostanziale della presente proposta di deliberazione;
2. Di approvare, come approva l'allegato progetto esecutivo redatto dall'ufficio tecnico manutentivo a firma dell'ing. Domenico Pileggi con funzioni di R.U.P. (senza alcun compenso) ed essenzialmente costituito da relazione tecnica, computo metrico estimativo, esecutivi di cantiere;
3. Che l'Ufficio tecnico manutentivo provveda agli atti consequenziali successivi per la realizzazione dell'Opera.

COMUNE DI AMANTEA

CS

SERVIZIO MANUTENTIVO DEMANIO

OGGETTO : REALIZZAZIONE BAGNI ZONA MERCATINO DOMENICALE

- a. **RELAZIONE TECNICA**
- b. **PLANIMETRAI GENERALE**
- c. **PIANTE**
- d. **SEZIONI – PROSPETTI**
- e. **COMPUTO METRICO ESTIMATIVO**

IL PROGETTISTA DIRETTORE DEI LAVORI
Ing. Domenico Pileggi
Geom. Marcello De Santo

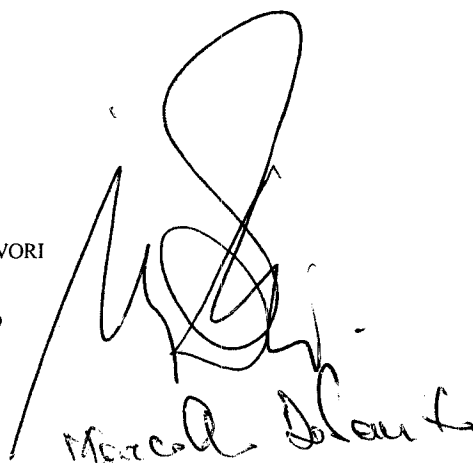

Marcello De Santo

RELAZIONE TECNICA

Premesse

La presente relazione tecnica riguarda il progetto per la realizzazione di una struttura in muratura ai fini della realizzazione di un locale uso servizi (bagno) a servizio e a supporto, quale pertinenza, da realizzare sullo spazio antistante alla Struttura Teatrale: " Campus Tonnara" , utilizzata nelle giornate domenicali e festive a mercatino rionale. l'opera nel suo complesso, realizzata con struttura portante in mattoni semipieni asismici, per una superficie occupata inferiore a mq 20,00 ed altezza max pari a ml 2.40, trattandosi di opera accessoria rientra tra le opere minori non soggette a deposito /autorizzazione presso il servizio tecnico regionale ai sensi delle norme vigenti in materia d'edilizia sismica, ma soggetto a deposito all' Ufficio Tecnico per l'edilizia del comune di Amantea. Il bagno nel suo complesso prevede tre zone distinte e separate (uomo, donna , diversamente abili.

Caratteristiche Tecniche.

Muratura semplice in mattoni tipo POROTON dello spessore di cm 30,00 su sottostante fondazione in calcestruzzo armato con doppia rete metallica 25*25 dello spessore di ml 0.15 su sottostante magro di calcestruzzo;

La copertura sarà costituita da solaio dello spessore di cm 20 con una inclinazione per il deflusso dell'acqua piovana garantita dal soprastante massetto a sua volta ricoperto da guaina poliestere.

Il bagno nel suo complesso sarà rivestito da piastrelle di monocottura e rivestite da piastelle in ceramica. Completeranno l'opera con i relativi pezzi igienici.

L'opera prevede la realizzazione dello scarico in fogna e degli allacciamenti alla rete idrica.

E' previsto l'impianto elettrico del tipo sottotraccia con schermatura principale da realizzare con filo del 6 e secondari da 2.5 e 1.5.

Gli infissi saranno realizzati in alluminio anodizzato colore grigio ghisa.

Progettista e Direttore Dei Lavori

Ing. Domenico Pileggi

Geom. Marcello De Santo

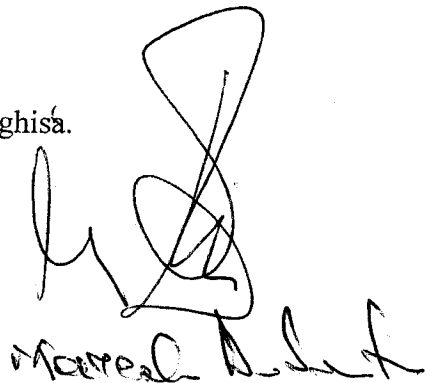

The image shows two handwritten signatures in black ink. The top signature is a stylized, cursive signature, likely belonging to Ing. Domenico Pileggi. The bottom signature is also cursive and appears to read 'Marcello De Santo'.

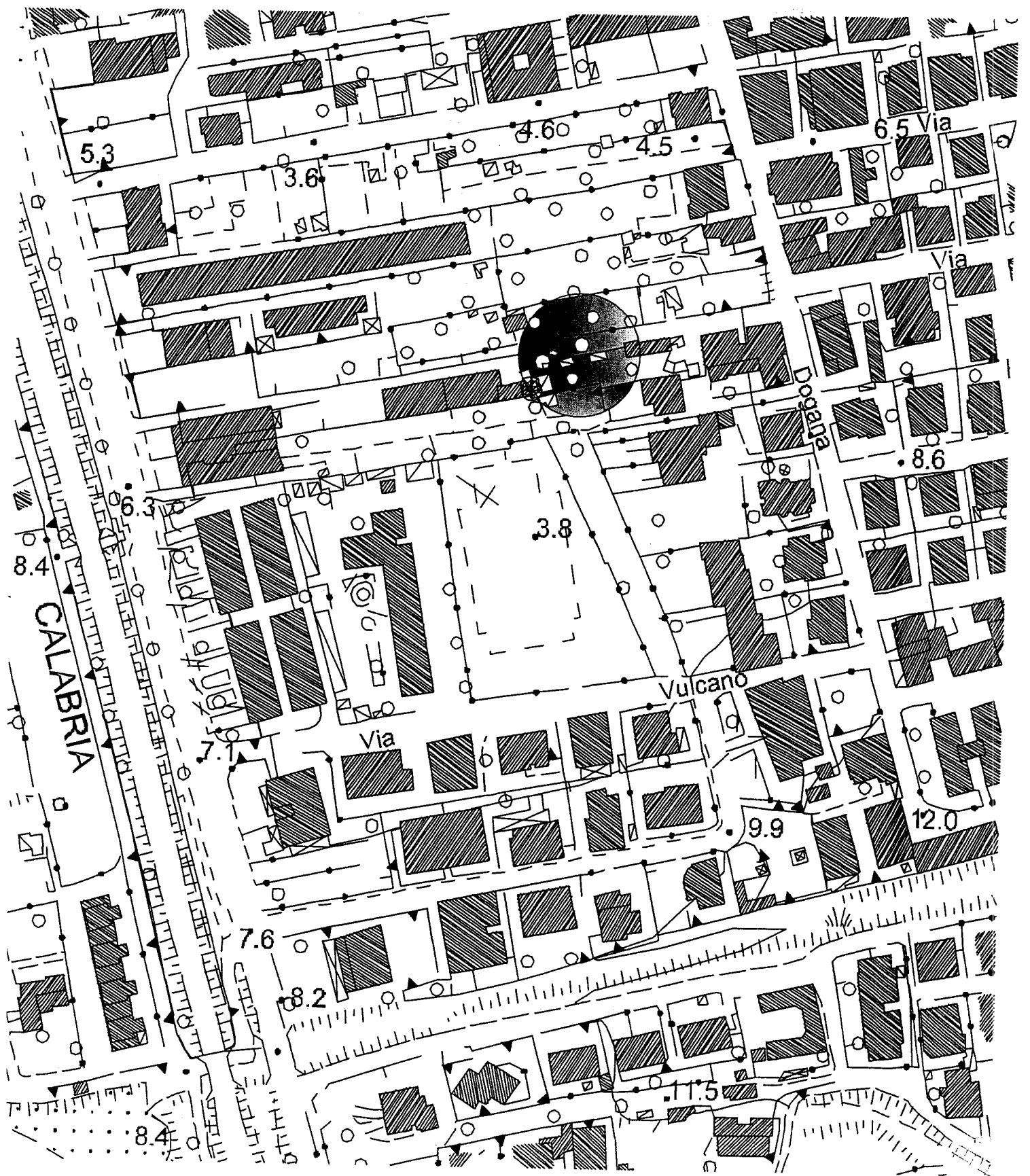

Handwritten signature or initials.

PIANTA FONDAZIONI

(piastra in c.a) $s = 0.15$ armatura doppia
rete 0.25×0.25 filo 10

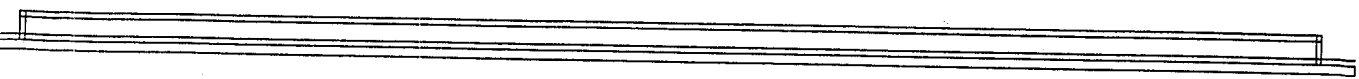
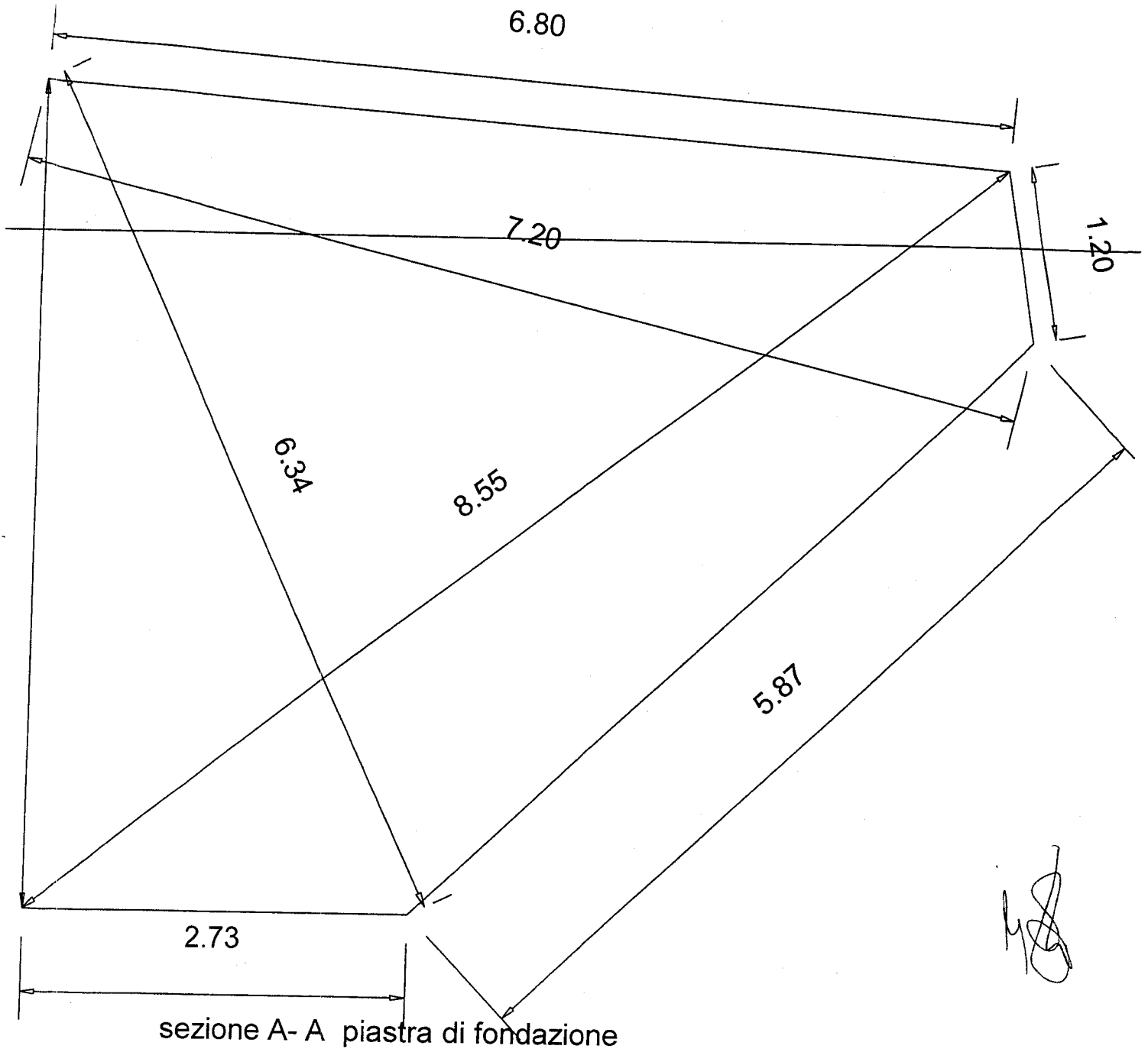

PIANTA FONDAZIONI

(piastra in c.a) $s = 0.15$ armatura doppia
rete 0.25×0.25 filo 10

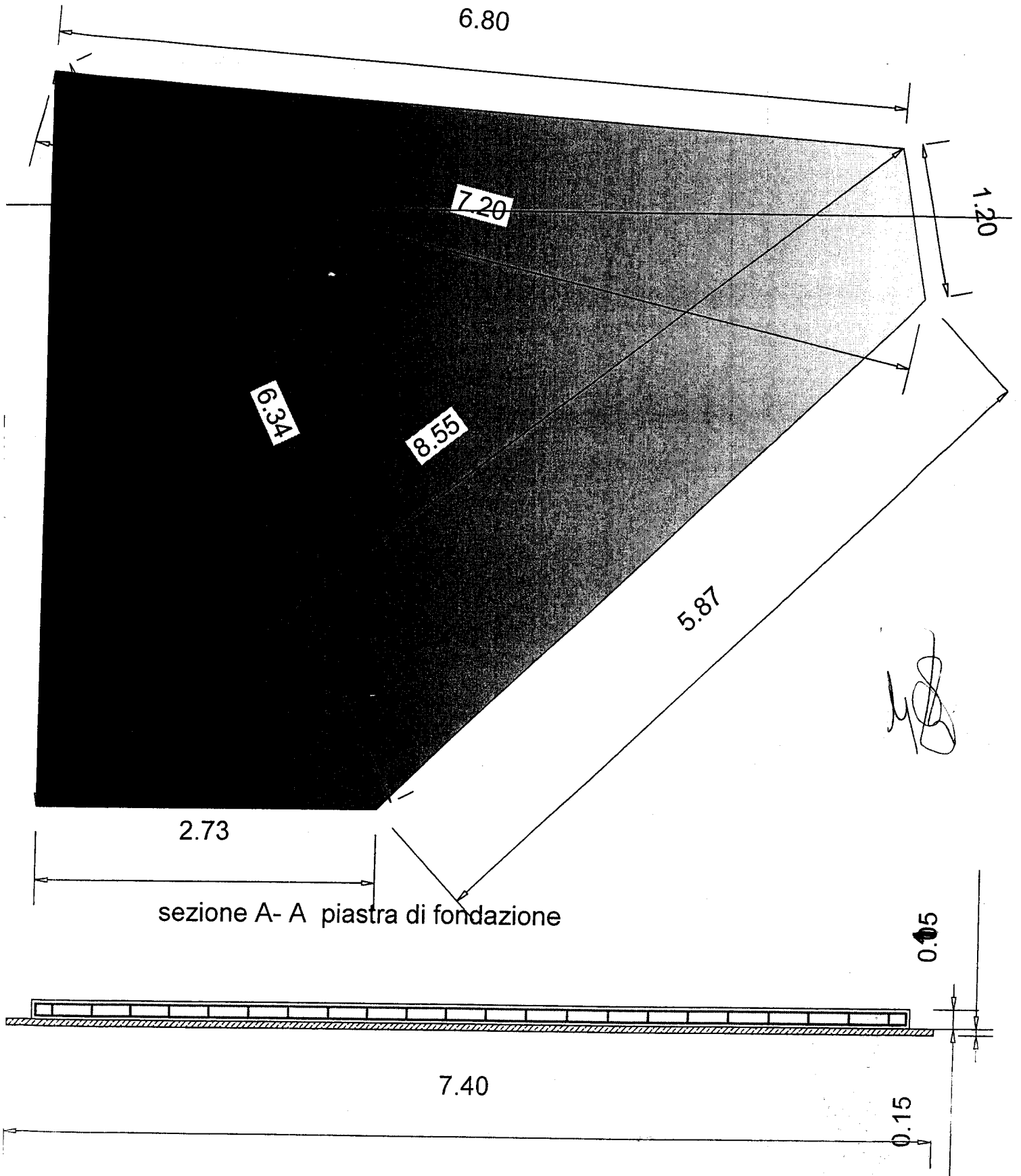

pianta locali

5.23

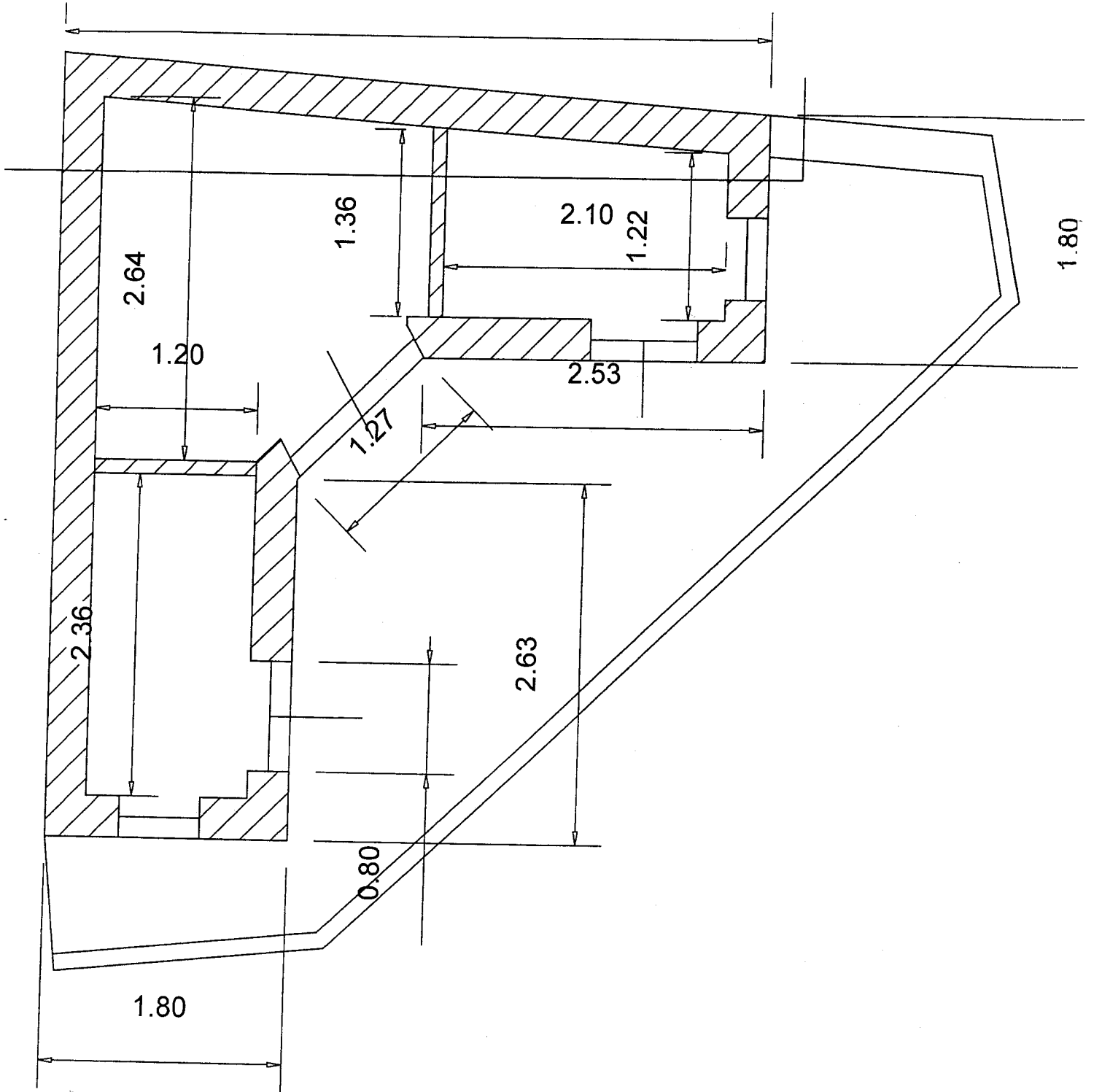

prospetto principale

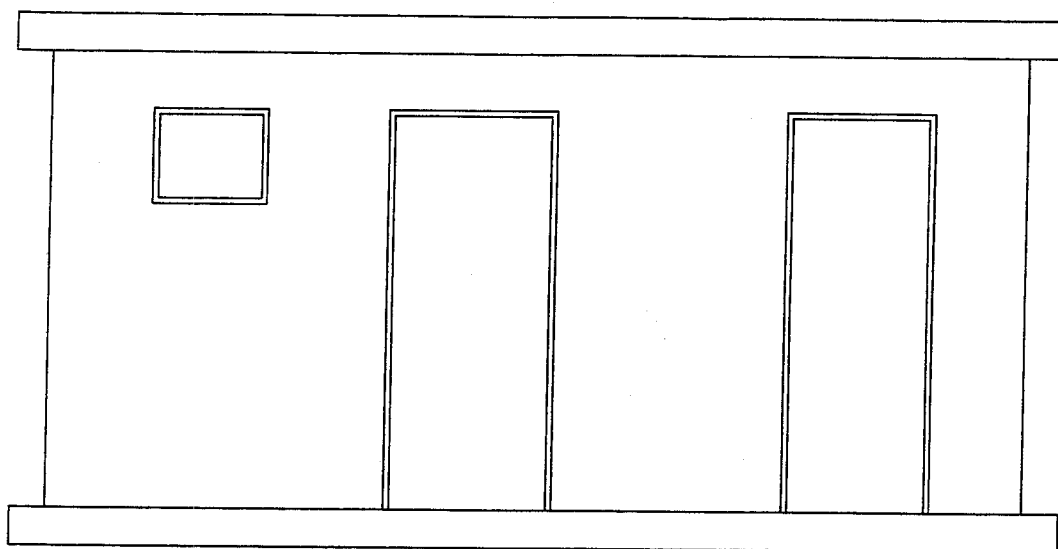

sezione A- A fabbricato

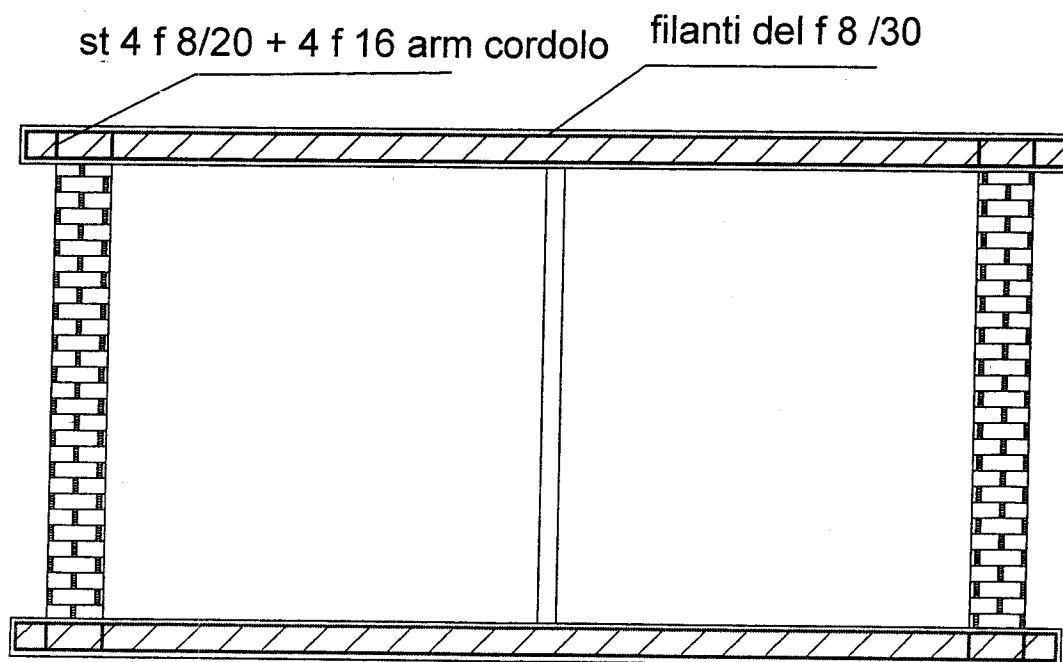

Comune di Amantea
Provincia di Cosenza

pag. 1

COMPUTO METRICO

OGGETTO: Lavori realizzazione servizi igienici pubblici in Via Vesuvio a servizio del mercatino domenicale degli ambulanti

COMMITTENTE:

Data, ~~10~~10/2015

IL TECNICO

Num.Ord. TARIFFA	DESIGNAZIONE DEI LAVORI	DIMENSIONI				Quantità	IMPORTI	
		par.ug.	lung.	larg.	H/peso		unitario	TOTALE
RIPORTO								
LAVORI A MISURA								
1 R.02.110.050 .c 12/10/2011	Rimozione di recinzione in elemento di calcestruzzo vibrocompresso composta da un basamento h=0,20 ed elemento rettilinei h=1,00, compreso la smuratura a mano dei singoli elementi, ... el territorio comunale, compreso altresì ogni altro onere e magistero per dare il lavori finito a perfetta regola d'arte lato nord lato est		5,40 5,10	1,200 1,200		6,48 6,12		
	SOMMANO m ²					12,60	15,00	189,00
2 U.05.010.160 .1	Rimozione di cordoni stradali, eseguita con mezzi meccanici, compreso accatastamento del materiale utile nell'ambito del cantiere ed ogni altro onere e magistero Rimozione di cordoni stradali eseguita con mezzi meccanici (lung.=1,80+6,80)		8,60			8,60		
	SOMMANO m					8,60	1,90	16,34
3 R.02.060.050 .a	Demolizione di pavimento in mattoni, marmette, ecc., compreso il sottofondo , anche con eventuale recupero parziale del materiale Demolizione di pavimento in mattoni, marmette, ecc., compreso il sottofondo , anche con eventuale recupero parziale del materiale					48,85		
	SOMMANO m ²					48,85	8,35	407,90
4 R.02.060.130 .a	Demolizione di massi, massetto continuo in calcestruzzo o malta cementizia , di sottofondi, platee e simili, eseguito a mano e/o con l'ausilio di atrezzi meccanici, a qualsiasi alt ... ione. Compreso l'accatastamento dei materiali di risulta fino ad una distanza di m 50 Non armati di altezza fino a 10 cm (lung.=(6,60+6,50)/2) (lung.=(6,50+1,40)/2)		6,55 3,95	1,800 4,900		11,79 19,36		
	SOMMANO m ²					31,15	9,22	287,20
5 E.01.020.010 .a	Scavo a sezione obbligata, fino alla profondità di 2 m, compresa l'estrazione e l'aggotto di eventuali acque, fino ad un battente massimo di 20 cm, il carico sugli automezzi ed il ... : in rocce sciolte (argilla, sabbia, ghiaia, pozzolana, lapillo, terreno vegetale e simili o con trovanti fino ad 1 m ³ / ₄) (lung.=(5,70+5,60)/2) (lung.=(3,50+2,20)/2) (lung.=(2,20+2,10))		5,65 2,85 4,30	2,100 1,300 2,000	0,200 0,200 0,200	2,37 0,74 1,72		
	SOMMANO m ³					4,83	3,78	18,26
6 E.03.010.010 .a	Conglomerato cementizio fornito e posto in opera per opere non strutturali, a dosaggio con cemento 32.5 R, eseguito secondo le prescrizioni tecniche previste, compresa la vibrazion ... a perfetta regola d'arte, esclusi i soli ponteggi, le casseforme, e ferro di armatura, con i seguenti dosaggi: 150 kg/m ³ magrone sotto platea *(lung.=(5,70+5,60)/2) (lung.=(3,50+2,20)/2) (lung.=(2,20+2,10))		5,65 2,85 4,30	2,100 1,300 2,000	0,100 0,100 0,100	1,19 0,37 0,86		
	SOMMANO m ³					2,42	88,72	214,70
7 E.03.030.010 .a	Casseforme di qualunque tipo rette o centinate per getti di conglomerati cementizi semplici o armati compreso armo, disarmante, disarmo, opere di puntellatura e sostegno fino ad un ... arte e misurate							
A RIPORTARE								
								1'133,40

Num.Ord. TARIFFA	DESIGNAZIONE DEI LAVORI	DIMENSIONI				Quantità	IMPORTI	
		par.ug.	lung.	larg.	H/peso		unitario	TOTALE
	RIPORTO							5'502,19
	ambienti civili fino a 5 pezzi bagno diversamente abili					1,00		
	SOMMANO cad					1,00	40,89	40,89
18 L.01.010.130. a 12/10/2011	Impianto di scarico con l'uso di tubi in PVC con innesto a bicchiere fornito e posto in opera all'interno di bagni, wc, docce, cucine etc. a valle della colonna fecale. Sono comprese ... ture igienico-sanitarie con le relative rubinetterie Impianto di scarico con tubi PVC per ambienti civili fino a 5 pezzi					9,00		
	SOMMANO cad					9,00	50,18	451,62
19 L.01.020.050 .d 13/10/2011	Impianto elettrico per colonne montanti per rete di terra per un numero massimo di 6 utenze completo di: -sistema di distribuzione con eventuali incidenze per opere in tracce su mu ... Cadauna per montante di utenza per metro lineare Montante per terra con cavo da 16 mm ² in tubo corrugato pesante di PVC		10,00			10,00		
	SOMMANO m		10,00			10,00	6,64	66,40
20 L.05.010.030 .d 13/10/2011	Corda in rame nudo, in opera completa di morsetti e capicorda, posata interrata entro scavo predisposto sezione nominale 35 mm ²		10,00			10,00		
	SOMMANO m		10,00			10,00	4,74	47,40
21 L.05.020.010 .a 13/10/2011	Dispersore a croce in profilato di acciaio zincato a caldo in accordo alle norme CEI 7-6, munito di bandierina con 2 fori diametro 13 mm per allacciamento conduttori tondi e bandel ... lloggiato in pozzetto di materiale plastico delle dimensioni di 400x400 e altezza non inferiore a 400 mm lunghezza 1,5 m					1,00		
	SOMMANO cad					1,00	84,59	84,59
22 L.01.010.010 .b 13/10/2011	Impianto elettrico per edificio civile per ambiente fino a m ² 16 completo di: -sistema di distribuzione con eventuali opere in tracce su muratura; -conduttori del tipo H07V-K o N07 ... e compreso per dare l'opera compiuta a regola d'arte Per punto luce a interruttore 10 A Punto luce con corrugato pesante					5,00		
	SOMMANO cad					5,00	27,27	136,35
23 L.01.010.170 .i 13/10/2011	Impianto elettrico per edificio civile per ambiente fino a m ² 16 completo di: -sistema di distribuzione con eventuali opere in tracce su muratura; -conduttori del tipo H07V-K o N07 ... ezi, ogni onere compreso per dare l'opera compiuta a regola d'arte Per punto presa 10/ A Punto presa CEE 16A 220V 3P+N+T					5,00		
	SOMMANO cad					5,00	53,30	266,50
24 L.01.020.020 .a 13/10/2011	Impianto elettrico per colonne montanti completo di: -sistema di distribuzione con eventuali opere in tracce su muratura; -conduttori del tipo H07V-K o N07V-K di sezione adeguata, ... nere compreso per dare l'opera compiuta a regola d'arte Montante con cavo 2 x 4 mm ² + T in tubo corrugato pesante di PVC					10,00		
	A RIPORTARE					10,00		6'595,94

Num.Ord. TARIFFA	DESIGNAZIONE DEI LAVORI	DIMENSIONI				Quantità	IMPORTI	
		par.ug.	lung.	larg.	H/peso		unitario	TOTALE
	RIPORTO							9'982,68
.a 12/10/2011	spessore di almeno 5 cm compreso lo strat ... rotezione e separazione da pagarsi a parte Strato di zavorramento realizzato mediante fornitura di ghiaia tonda di fiume (lung.=(5,40+5,30)/2) (lung.=(5,70+1,90)/2)		5,35 3,80	1,700 3,800	0,200 0,200	1,82 2,89		
	SOMMANO m ³					4,71	45,30	213,36
42 E.11.070.090 .a 12/10/2011	Converse e scossaline in alluminio montate in opera compreso pezzi speciali ed ogni altro onere e magistero per dare l'opera finita a regola d'arte sviluppo fino a cm 50 (taglio lamiera) in alluminio da 8/10 paretina marginatore solaio		5,40 5,00 1,50 5,10 1,50			5,40 5,00 1,50 5,10 1,50		
	SOMMANO m					18,50	17,34	320,79
43 E.07.020.010 .a 12/10/2011	Massetto di sottofondo di malta di cemento tipo 32.5 dosato a 300 kg per 1,00 m ³ di sabbia per piano di posa di pavimentazioni sottili (linoleum, gomma, piastrelle resilienti, ecc. ... lato e liscio perfettamente Massetto di sottofondo di malta di cemento tipo 32.5 dosato a 300 kg per 1,00 m ³ di sabbia bagno donne bagno uomini bagno diversamente abili		1,20 1,20 2,40	2,100 2,200 1,500		2,52 2,64 3,60		
	SOMMANO m ²					8,76	12,68	111,08
44 E.07.020.010 .b 12/10/2011	Massetto di sottofondo di malta di cemento tipo 32.5 dosato a 300 kg per 1,00 m ³ di sabbia per piano di posa di pavimentazioni sottili (linoleum, gomma, piastrelle resilienti, ecc.) dato in opera ben battuto, livellato e liscio perfettamente per ogni cm di maggior spessore oltre i 4 cm bagno donne bagno uomini bagno diversamente abili		1,20 1,20 2,40	2,100 2,200 1,500	6,000 6,000 6,000	15,12 15,84 21,60		
	SOMMANO m ²					52,56	1,00	52,56
45 E.14.010.020 .a 12/10/2011	Soglie lisce, pedate e sottogradi di gradini rettangolari, stangoni o simili in lastre di pietra naturale o marmo, dello spessore di 2 cm, di larghezza superiore a 18 cm e lunghezze ... on malta bastarda, compreso le occorrenti murature, stuccature, stilatura, sigillatura dei giunti e grappe Bianco venato porte finestre	2,00 2,00	0,95 0,75 0,55	0,300 0,300 0,300		0,29 0,45 0,33		
	SOMMANO m ²					1,07	107,78	115,32
46 E.13.030.010 .b 12/10/2011	Pavimento di piastrelle di litogres delle dimensioni di 7,5x15, 7,5x7x5, 10x10, 10x20, 15x15 e 20x20 cm, poste in opera fresco su fresco su letto di sabbia e cemento compresa la su ... chà© ogni altro onere e magistero di colori chiari o bianco a superficie liscia o bugnata dello spessore pari a 8à 10 mm bagno donne bagno uomini bagno diversamente abili		1,20 1,20 2,40	2,100 2,200 1,500		2,52 2,64 3,60		
	SOMMANO m ²					8,76	29,45	257,98
47	Rivestimento di pareti interne con piastrelle di ceramica smaltata							
	A RIPIARTARE							11'053,77

Num.Ord. TARIFFA	DESIGNAZIONE DEI LAVORI	DIMENSIONI				Quantità	IMPORTI	
		par.ug.	lung.	larg.	H/peso		unitario	TOTALE
	RIPORTO							8209,82
	malta di cemento lato nord lato est *(larg.=(2,95+2,85)/2) lato sud/ovest *(lung.=(1,40+0,50+1,40+2,10+1,40+0,40+1,40)) cordono marginatore copertura lato interno *(lung.=5,10+1,20+0,50+1,40+1,90+1,40+0,50+1,20) a detrarre per vuoto porte		5,40 5,10 8,60 13,20 -2,00 -1,00	2,300 2,900 2,850		12,42 14,79 24,51 3,30 -2,94 -1,89		
	Sommano positivi m ² Sommano negativi m ²					55,02 -4,83		
	SOMMANO m ²					50,19	15,92	799,02
36 E.16.020.070 .e 13/10/2011	Intonaco civile formato da un primo strato di rinzafo, da un secondo strato tirato in piano con regolo e fratazzo, steso a mano, spessore 15 mm, con predisposte poste e guide, rif ... ata con fratazzo metallico alla pezza, per spessore finale di circa 25 mm. Su superfici orizzontali con malta di cemento solaio esterno *(lung.=(2,10+4,00)/2)		3,05	1,000		3,05		
	SOMMANO m ²					3,05	18,06	55,08
37 E.07.010.010 .b	Massetto sottile di sottofondo in preparazione del piano di posa della impermeabilizzazione, dello spessore di almeno 2 cm, tirata con regolo per la livellazione della superficie: con malta di sabbia e cemento, su superfici orizzontali (lung.=(5,30+5,20)/2) (lung.=(5,20+1,30)/2)		5,25 3,25	1,300 3,500		6,83 11,38		
	SOMMANO m ²					18,21	9,56	174,09
38 E.12.020.010 .a	Manto impermeabile prefabbricato doppio strato costituito da membrane bitumero polimero elastoplastomeriche di cui la prima armata con velo di vetro rinforzato, la seconda armata c ... ongitudinale e di almeno 15 cm alle testate dei teli: prima membrana di spessore 3 mm, seconda membrana di spessore 4 mm (lung.=(5,40+5,30)/2) (lung.=(5,70+1,90)/2)		5,35 3,80	1,700 3,800		9,10 14,44		
	SOMMANO m ²					23,54	15,47	364,16
39 E.11.070.030 .a 13/10/2011	Bocchettone sifonato con griglia in pvc, per lo scolo delle acque meteoriche nei terrazzi, delle dimensioni di: 100x100 mm					2,00		
	SOMMANO cad					2,00	4,48	8,96
40 U.02.040.130 .a 13/10/2011	Tubi in PVC rigido conformi norma UNI EN 1401-1, con contenuto minimo di PVC pari all'80% , per condotte di scarico interrate di acque civili e industriali, giunto a bicchiere con ... i, escluso solo la formazione del letto di posa e del rinfianco in materiale idoneo. Rigidità anulare SN 4 kN/m ² DN 110 pareti interne bagno donne *(lung.=(2,10+1,20+2,10+1,20)) bagno uomini *(lung.=(2,10+1,20+2,10+1,20)) bagno diversamente abili *(lung.=(2,40+2,30+1,30))		6,60 6,60 6,00 2,00	1,800 1,800 1,800		11,88 11,88 10,80 12,00		
	SOMMANO m					46,56	7,98	571,55
41 E.12.030.020	Strato di zavorramento realizzato mediante fomitura di ghiaia tonda di fiume ben lavata di granulometria 16-32 mm posta in opera per uno							
	A RIPORTARE							9'982,68

Num.Ord. TARIFFA	DESIGNAZIONE DEI LAVORI	DIMENSIONI				Quantità	IMPORTI	
		par.ug.	lung.	larg.	H/peso		unitario	TOTALE
	RIPORTO					10,00		6'595,94
	SOMMANO m					10,00	7,92	79,20
25 L.01.090.020 .c 13/10/2011	Fornitura e posa in opera di centralini in resina costituiti da pannello frontale e telaio portapparecchi, grado di protezione IP 40, conforme alle norme CEI 23-48 IEC 670, IMQ Centralini da incasso per 8 moduli mm 228x170x17					1,00		
	SOMMANO cad					1,00	24,82	24,82
26 L.01.070.010 .b 13/10/2011	Fornitura e posa in opera di automatico magnetotermico, conforme alle norme CEI EN 60898 (CEI 23-3 quarta edizione), con marchio IMQ avente le seguenti caratteristiche: -Tensione n ... ettrico ed il successivo collaudo n. poli "P" ; correnti nominali; " In" (Ta=30°C); n. moduli "m" 1P+N; In=0.5 ÷ 40A; 1m					4,00		
	SOMMANO cad					4,00	16,86	67,44
27 U.04.020.010 .b 13/10/2011	Pozzetto di raccordo pedonale, non diaframmato, realizzato con elementi prefabbricati in cemento vibrato con impronte laterali per l'immissione di tubi, senza coperchio o griglia, ... etto con calcestruzzo cementizio, il rinfianco e il rinterro con la sola esclusione degli oneri per lo scavo 30x30x30 cm					1,00		
	SOMMANO cad					1,00	30,22	30,22
28 U.04.020.040 .a 13/10/2011	Coperchio per pozzetti di tipo leggero realizzati con elementi prefabbricati in cemento vibrato posti in opera compreso ogni onere e magistero Normale 30x30 cm					1,00		
	SOMMANO cad					1,00	9,11	9,11
29 L.02.040.130 .a 13/10/2011	Cavidotto in tubazione flessibile corrugata a doppia parete di linee di alimentazione elettrica in polietilene ad alta densità, fornito in rotoli, conforme alle norme NC F 68 171, ... era in scavo o in cavedi (pagati a parte), compreso: giunzioni, curve, manicotti, cavallotti di fissaggio Diametro mm 40		10,00			10,00		
	SOMMANO m					10,00	2,72	27,20
30 L.02.010.390 .k 13/10/2011	Cavo multipolare stagno non propagante l'incendio (IEC332), tensione nominale 450/750 V serie pesante, con guaina esterna in rame, isolante minerale all'ossido di magnesio, condutt ... rme IEC 702, CEI 20-39/1, CEI 20-36, CEI 20-37, fissato a parete o a soffitto con graffette in rame nudo sezione 3x6 mm²		10,00			10,00		
	SOMMANO m					10,00	38,81	388,10
31 E.16.010.030 .a 10/10/2011	Sbruffatura di murature nuove con malta fluida cementizia addizionata con additivo antiritiro per il miglioramento dell'aderenza dell'intonaco e rafforzamento delle murature Sbruf ... e nuove con malta fluida cementizia addizionata con additivo antiritiro per il miglioramento dell'aderenza dell'intonaco							
	bagno donne		2,10	2,500		5,25		
		2,00	1,20	2,450		5,88		
			2,10	2,400		5,04		
	bagno uomini	2,00	2,10	2,400		10,08		
	A RIPORTARE					26,25		7'222,03

Num.Ord. TARIFFA	DESIGNAZIONE DEI LAVORI	DIMENSIONI				Quantità	IMPORTI	
		par.ug.	lung.	larg.	H/peso		unitario	TOTALE
RIPORTO								17'835,90
66 E.07.030.020 a 14/10/2011	Masso isolante costituito da impasto realizzato con conglomerato cementizio preconfezionato dato in opera compreso l'apposizione di rete elettrosaldata, la pulizia e preparazione del fondo Calcestruzzo R'ck 20 su vespaio spessore cm 8 (lung.= $(2,10+6,80)/2$) (lung.= $2,00+2,00$)		4,45 4,00	2,000 1,200		8,90 4,80		
SOMMANO m²						13,70	23,93	327,84
67 E.22.020.110 a 14/10/2011	Pavimentazione con piastrelle in calcestruzzo vibrocompresso, poste in opera con malta di sabbia e cemento tipo 32.5, su sottostante massetto di fondazione quest'ultimo da pagarsi ... magistero per dare il lavoro finito a regola d'arte. Con finitura superficiale liscia, 400x400 mm, spessore 35 mm grigie (lung.= $(2,10+6,80)/2$) (lung.= $2,00+2,00$)		4,45 4,00	2,000 1,200		8,90 4,80		
SOMMANO m²						13,70	26,41	361,82
68 U.05.030.020 b 14/10/2011	Messa in opera di cordoni per marciapiedi in conglomerato cementizio vibrocompresso, precedentemente rimossi, compreso la pulizia dei cordoni rimossi, lo scavo di fondazione, il ge ... inito a regola d'arte, misurato secondo l'asse del ciglio: Cordone prefabbricato da cm 10÷12x25x100 solo messa in opera (lung.= $2,00+7,00+1,00$)		10,00			10,00		
SOMMANO m						10,00	10,00	100,00
Parziale LAVORI A MISURA euro:								18'625,56
TOTALE euro								18'625,56
Data, 14/10/2011								
Il Tecnico								
<hr/> <hr/> <hr/> <hr/> <hr/> <hr/> <hr/> <hr/> <hr/> <hr/> <hr/> <hr/> <hr/> <hr/> <hr/> <hr/> <hr/> <hr/> <hr/> <hr/> <hr/> <hr/> <hr/> <hr/> <hr/>								
A RIPORTARE								

La presente deliberazione viene letta, approvata e sottoscritta

Il Vice Segretario Generale
f.to Dott. Mario ALOE

Il Sindaco
f.to Dott.ssa Monica SABATINO

Il sottoscritto SEGRETARIO GENERALE

- Visti gli atti d'ufficio;

ATTESTA CHE

- la presente deliberazione è stata affissa a questo albo pretorio on-line del Comune (n°736/2015) a partire dal **30.10.2015** e vi rimarrà per 15 gg. consecutivi come prescritto dall'art.124, comma 1, del TUEL approvato con D.Lgs. 18.08.2000, n°267 e dall'art.32 della legge 18 giugno 2009, n.69 e successive modificazioni.;

-- dell'adozione della presente, è stata data comunicazione ai Sigg.ri Capigruppo Consiliari, ai sensi dell'art. 125 – TUEL, con lettera n° **16945** del **30.10.2015**

Per la pubblicazione all'albo pretorio
F.to: **Francesco CORDIALE**

IL VICE SEGRETARIO GENERALE
f.to Dott. Mario ALOE

E' copia conforme all'originale, per uso amministrativo e d'ufficio.
Dalla Residenza Municipale, li **30.10.2015**.

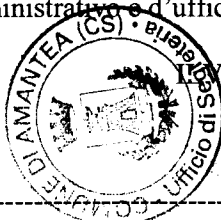

IL VICE SEGRETARIO GENERALE
Dott. Mario ALOE

Il sottoscritto Segretario Generale, visti gli atti d'ufficio, attesta che la presente deliberazione è stata affissa all'albo pretorio on-line dell'Ente per quindici giorni consecutivi dal **30.10.2015** al _____ come prescritto dall'art.124, comma 1 TUEL, senza reclami.

E' divenuta esecutiva il _____ perché:

1 decorsi 10 gg. Dalla data di inizio della pubblicazione (art.134, comma 3, TUEL):

1 perché dichiarata immediatamente eseguibile(art.134, comma 4 - TUEL)

Per la pubblicazione all'albo pretorio

IL SEGRETARIO GENERALE