

CITTA' DI AMANTEA

(Prov. di Cosenza)

SERVIZIO TRIBUTI-IMPOSTE E TASSE -ENTRATE PATRIMONIALI-RUOLI

Tel.0982/4291 - fax 0982/41075 - C.F. 86000330786 - Corso Umberto I°-87032 - Amantea (CS)

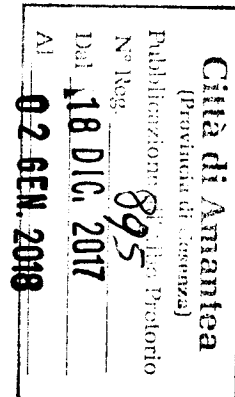

Avviso di deposito nella casa Comunale
(Art.26 D.P.R. 1973, N°602 - Art.60 D.P.R. 29.09.1973, N°600-Art.143 C.P.C.)

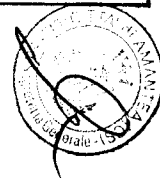

Si avverte che oggi nella Casa Comunale sono stati depositati gli atti di seguito descritti:

Prog.	TRIBUTO	Codice Fiscale	Contribuente	AVVISO
1.	IMU 2012	BTAVGN43T50A2530	ABATE VIRGINIA	N.41653 DEL 30/06/2017
2.	IMU 2012	07967470159	ABF LEASING SPA	N.41591 DEL 09/05/2017
3.	IMU 2012	LAOGVF31C44A253B	ALOE GENOVEFFA	N.41687 DEL 14/07/2017
4.	IMU 2012	LSARSN07S44D624X	ALOISE ROSINA - EREDI	N.41693 DEL 17/07/2017
5.	IMU 2012	LSAMLE51A31A253A	ALOISIO EMILIO	N.41105 DEL 17/10/2016
6.	IMU 2012	MNTMLL66E71Z110G	AMANTEA MIREILLE	N.41713 DEL 20/07/2017
7.	IMU 2012	MNTVLR64L08Z110A	AMANTEA VALERIO	N.41714 DEL 20/07/2017
8.	IMU 2012	MATFNC56D13A253M	AMATO FRANCESCO	N.41720 DEL 20/07/2017
9.	IMU 2012	NDRNNA39A61A253A	ANDREANI ANNA	N.41732 DEL 24/07/2017
10.	IMU 2012	NDRFNC37H02A253H	ANDREANI FRANCO	N.41734 DEL 24/07/2017
11.	IMU 2012	NDRSVT44A03A253M	ANDREANI SALVATORE	N.41736 DEL 24/07/2017
12.	IMU 2012	02678300787	ATLANTIC WAY S.R.L.	N.41838 DEL 05/09/2017
13.	IMU 2012	00122710783	AZIENDA TERRITORIALE (ATERP)	N.42302 DEL 31/10/2017
14.	IMU 2012	BLDNRC83S07D086P	BALDACCHINO ENRICO	N.41763 DEL 28/07/2017
15.	IMU 2012	BLDRZR26T18I642W	BALDACCHINO RIZIERO	N.41766 DEL 28/07/2017
16.	IMU 2012	BLDCML53H41H742P	BALDISERRA CARMELA	N.41769 DEL 28/07/2017
17.	IMU 2012	BRRLNT33H21B802Z	BERARDELLI ANTONIO	N.41826 DEL 10/08/2017
18.	IMU 2012	BRNSLL58B66D086J	BERNARDO ISABELLA	N.41828 DEL 04/09/2017
19.	IMU 2012	02788790786	BEST CREDIT SOCIETA' FINANZIARIA	N.41101 DEL 14/10/2016
20.	IMU 2012	BTNTRS37R51H919F	BITONTI TERESA	N.42375 DEL 06/11/2017
21.	IMU 2012	BDOGNN29P27C504J	BOIDI GIOVANNI	N.41842 DEL 05/09/2017
22.	IMU 2012	BNDGNN50S64G734E	BONADIO GIOVANNA	N.41846 DEL 06/09/2017
23.	IMU 2012	01791260787	BONAVITA & PAGNOTTA SAS	N.41318 DEL 10/11/2016
24.	IMU 2012	BNNNLN28B56Z345P	BONANNO NICOLINA	N.41858 DEL 07/09/2017
25.	IMU 2012	BSSDIA25C45A102L	BOSSIO IDA	N.41944 DEL 18/09/2017
26.	IMU 2012	BSSMTR75P69M208F	BOSSIO MARIA TERESA	N.42153 DEL 11/10/2017
27.	IMU 2012	BSSVTR65H02A253L	BOSSIO VITTORIO	N.41959 DEL 18/09/2017
28.	IMU 2012	BRNMLE36A44A253X	BRUNO EMILIA	N.42038 DEL 26/09/2017
29.	IMU 2012	BRNFNC61P06A253L	BRUNO FRANCESCO	N.42048 DEL 26/09/2017
30.	IMU 2012	BRNGPP42C59A253Q	BRUNO GIUSEPPINA	N.42039 DEL 26/09/2017
31.	IMU 2012	BRNMRA49C42A762N	BRUNO MARIA	N.42057 DEL 27/09/2017
32.	IMU 2012	BRSMCL56L25A253I	BRUSCO MARCELLO	N.42090 DEL 03/10/2017
33.	IMU 2012	02156000784	BRUNI COSTRUZIONI SRL	N.41114 DEL 19/10/2016
34.	IMU 2012	02295450783	CALABRIA RESINE SRL	N.42298 DEL 31/10/2017
35.	IMU 2012	CRDNME74D16L219Q	CARDACE NEMIO	N.42457 DEL 10/11/2017
36.	IMU 2012	CRDMML71B26L219N	CARDACE MAXIMILIANO	N.41084 DEL 12/10/2016
37.	IMU 2012	CCCGNN47H64I898Y	COCCILO GIOVANNA	N.41825 DEL 10/08/2017
38.	IMU 2012	CCCLND19A57D086B	CICCHINELLI IOLANDA	N.42425 DEL 09/11/2017
39.	IMU 2012	CCRSST49S25F910H	CICERO SESTO	N.41818 DEL 10/08/2017
40.	IMU 2012	CNFFNC45H41D086Q	CONFORTI FRANCESCA	N.42432 DEL 09/11/2017

41	IMU 2012	CRUNTN31E10A253K	CUORE ANTONIO	N.41585 DEL 03/05/2017
42	IMU 2012	DLCGMM49L31I060G	DE LUCA GEMMA	N.41356 DEL 18/11/2016
43	IMU 2012	DLCMRA26L57A253T	DE LUCA MARIA	N.41358 DEL 18/11/2016
44	IMU 2012	SPSLR65E47Z114I	ESPOSITO LUANA SARA	N.42323 DEL 31/10/2017
45	IMU 2012	SPSNL70B54Z114T	ESPOSITO NADINE LAVINIA	N.42322 DEL 31/10/2017
46	IMU 2012	SPSSDR66R41H501E	ESPOSITO SANDRA ANGELA	N.42324 DEL 31/10/2017
47	IMU 2012	FBTMR37E19A640D	FABBRO ITALO MARIO	N.42211 DEL 19/10/2017
48	IMU 2012	FRDNC90L17F537A	FARINA DOMENICO	N.41783 DEL 02/08/2017
49	IMU 2012	01903260782	FINMED S.R.L.	N.41137 DEL 24/10/2016
50	IMU 2012	FRIVCN15S18L133Q	IORE VINCENZO	N.42312 DEL 31/10/2017
51	IMU 2012	FLRSTM42H26A253I	FLORO SETTIMIO	N.42084 DEL 02/10/2017
52	IMU 2012	GGLMNL75D52D086E	GAGLIARDI EMANUELA	N.41823 DEL 10/08/2017
53	IMU 2012	GGLBBR61S68F910W	GIGLIOTTI BARBARA	N.42452 DEL 10/11/2017
54	IMU 2012	GSTTSN56B60Z614L	GIUSTINIANO TERESINA	N.41222 DEL 03/11/2016
55	IMU 2012	GRNCRL69E41D086E	GRANDE CARLA	N.42381 DEL 07/11/2017
56	IMU 2012	GDULDA59S12A253F	GUIDO ALDO	N.42390 DEL 07/11/2017
57	IMU 2012	GDUDTL62P22D086M	GUIDO DONATELLO	N.42348 DEL 02/11/2017
58	IMU 2012	GDUFRI72S06D086Y	GUIDO FIORE	N.42402 DEL 08/11/2017
59	IMU 2012	GDUMNN07D64A253W	GUIDO MARIANNA	N.41469 DEL 23/12/2016
60	IMU 2012	GDUVCN37H64A253G	GUIDO VINCENZA	N.41468 DEL 22/12/2016
61	IMU 2012	08767241006	I.T.A.P.COSTRUZIONI-IMPRESA TECNOLOGICA APPALTI PUBBLICI E PRIVATI S.R.L.	N.41104 DEL 17/10/2016
62	IMU 2012	NNPCML33A61A253X	IANNI PALARCHI CARMELA	N.41227 DEL 03/11/2016
63	IMU 2012	NNPFNC47A13A253B	IANNI PALARCHIO FRANCO	N.41808 DEL 08/08/2017
64	IMU 2012	NNPMHL40C05A253Q	IANNI PALARCHIO MICHELE	N.41233 DEL 03/11/2016
65	IMU 2012	RIOLRT63C59I056N	IORIO LIBERATA	N.41993 DEL 21/09/2017
66	IMU 2012	01369940786	L'ALLEGGRANZA IMMOBILIARE SRL	N.41338 DEL 16/11/2016
67	IMU 2012	02101980783	LA MARINELLA S.R.L.	N.42392 DEL 07/11/2017
68	IMU 2012	01997720782	LE GINESTRE DI LICASTRO GAETANO & C. SAS	N.41207 DEL 03/11/2016
69	IMU 2012	MRAGPR62C14Z103W	MAURO GIAMPIERO MARCELLO	N.42222 DEL 19/10/2017
70	IMU 2012	MZZBMN35C18I642L	MAZZARELLO BENIAMINO	N.42235 DEL 20/10/2017
71	IMU 2012	MZZMHL70R17Z112Y	MAZZOTTA MICHELE	N.42248 DEL 20/10/2017
72	IMU 2012	MZZNCL55H15A253F	MAZZOTTA NICOLA	N.42250 DEL 20/10/2017
73	IMU 2012	MZZRCC43C15A253I	MAZZUCA ROCCO	N.42277 DEL 27/10/2017
74	IMU 2012	MZZMRA87T54A253B	MAZZUCCA MARIA	N.42280 DEL 27/10/2017
75	IMU 2012	MRLVCN07S18A253F	MORELLI VINCENZO	N.42466 DEL 10/11/2017
76	IMU 2012	MLLBTH36H46Z133J	MUELLER BERTHA PAULA	N.41290 DEL 09/11/2016
77	IMU 2012	PTAFNC58L11A253P	PATI FRANCESCO	N.42256 DEL 24/10/2017
78	IMU 2012	PLLCMN07D12A253L	PELLEGRINO CARMINE	N.42434 DEL 09/11/2017
79	IMU 2012	01544870783	RUDE COSTRUZIONI SRL	N.41992 DEL 41/09/2017
80	IMU 2012	RFFFC65E21D086H	RUFFOLO FRANCESCO	N.41994 DEL 21/09/2017
81	IMU 2012	RGGMRA08P48A253X	RUGGIERO MARIA	N.41760 DEL 27/07/2017
82	IMU 2012	RGGRTI48B42A253H	RUGGIERO RITA	N.41852 DEL 06/09/2017
83	IMU 2012	RGGRSN41A64A253K	RUGGIERO ROSINA	N.42013 DEL 22/09/2017
84	IMU 2012	RNCVSR58P63Z110F	RUNCO SAVERIA	N.42015 DEL 22/09/2017
85	IMU 2012	SCHWTR35E15Z133Y	SCHENKER WALTER ISIDORO	N.41288 DEL 09/11/2016

AMANTEA 18 DIC. 2017



IL RESPONSABILE UFFICIO TRIBUTI
(Dr. Maria ADDE)

[Handwritten signature]