



CITTA' DI AMANTEA

(Prov. di Cosenza)

DETERMINAZIONE RESPONSABILE SETTORE MANUTENTIVO

N° 119/16 Reg. Serv. del 05/04/2015	Cig: <i>elg. ZA 619962ED</i>
N° Registro Generale <i>590</i>	DATA ESECUTIVITÀ _____
N° ALBO <i>del 273 del 28 APR. 2016</i>	_____

TRASMISSIONE A:	COMMISSIONE	SEGRETARIO	ALTRI _____
-----------------	-------------	------------	-------------

Oggetto: *Approvazione impegno di spesa € 2.120,94 iva compresa al 22% (€ 1.738,47+iva) per fornitura (primo lotto - parziale) in opera per infissi da realizzare presso la scuola materna - asilo nido compreso montaggio e trasporto. Ditta METAL WOOD DI Giuseppe Guido C/da Acquicella 158 Amantea CS*

L'anno duemilasedici, il giorno CINQUE del mese di Aprile;

Premesso:

- che la scuola materna/ asilo nido di Via Dogana necessita di alcuni infissi per la separazione delle aule per la fruizione ottima del plesso;
- che per tale motivo, con invito indirizzato a N° 5 ditte specializzate nel settore degli infissi, è stato richiesto un preventivo riguardante la tipologia degli infissi da montare alla Scuola Materna/ Asilo Nido di Via Dogana con scadenza per la presentazione dell'offerta entro al 22/03/2016;
- che le ditte invitate sono di seguito riportate:

Metal Wood	Giuseppe Guido	C/da Acquicella N° 158	87032 AMANTEA
Bossio S.R.L.		Via Vulcano 21	87032 AMANTEA
Filice Serramenti	Filice Renato	Loc Marciello PIP	87032 AMANTEA
Metal Sistem	Valter Sconza	Loc. Fiumara	87032 AMANTEA
AGB s.r.l.		Via Dogana	87032 AMANTEA

per la fornitura e montaggio compreso il trasporto di:

1. N° 2 vetrate in alluminio colore Bianco RAL9010 composta da più parti fisse (n°3) più N° 02 vasistas nella parte alta completa di vetri antinfortunistica 33.1 - DIM. 2110*1910 mm;
2. N° 1 Vetrata scorrevole a due ante in alluminio della serie RS, colore Bianco, RAL 9010, completo di vetri antinfortunistico 33.1 Dim. 1920*970 mm;
3. Veneziane guidate di colore Bianco, orientabile e sollevabile con elementi da 22 mm Dim. 2110 /1910 mm;
4. Zanzariera saliscendi con sistema a molla, struttura in alluminio Bianco e rete in fibra di vetro elettrosaldato. dim. 1390*1240;

Considerato che si proceduto in data 01/04/2016 alla verifica dell'offerta pervenute al fine di valutare quella economicamente più vantaggiosa per l'ente tra quelle effettivamente pervenute e di seguito riportate:

1. Filice Serramenti;
2. Metal Sistem;
3. Bossio s,r.l.
4. Metal Wood,

che che la migliore offerta al massimo ribasso è stata quella della ditta metal WOORD con riferimento al mq d'infisso come da verbale con allegati preventivi si evince che costituiscono parte integrante e sostanziale del presente atto;

Valutato che con riferimento agli infissi richiesti è necessario maggiore quello Della vetrata che differentemente a quanto richiesto misura 3270 mm*2820 mm

Ritenuto dovere adeguare il preventivo della ditta vincitrice alle misure degli infissi effettivamente necessari e quindi applicare un impegno congrua con riferimento all'effettivo

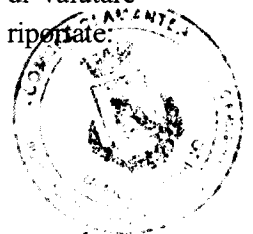

[Handwritten signature]

Preso atto che allo stato è possibile impegnare la somma in oggetto riportato e quindi realizzare unicamente parte del lavoro preventivato e nello specifico realizzare:

vetrata prevetivata	1	2,110	1,910	4,0301	550,00	€ 136,47	vetrata da realizzare	3,270	2,820	9,2214	1.258,47	22,00%	
veneziane	1				180						€ 180,00		
zanzariera	2				150						€ 300,00		
											€	€	
											1.738,47	€ 382,46	2.120,94

Visto che con decreto del Sindaco del 07/01/2016 è stato affidato, a tempo determinato, l'incarico di Istruttore direttivo tecnico D/3. al sottoscritto ing. Domenico Pileggi fino alla durata del mandato Sindacale;

Visto il DLgs 163/2006, art. 125- lavori, servizi e forniture in economia - comma 9 e comma 11;

Visti gli artt. 107 e 108, comma 2 del D.L.vo 18.08.2000, n°167 e successive integrazioni e modifiche;

Visti gli artt. 16, 21 e 22 del testo coordinato del regolamento sugli uffici e sui servizi, approvato con deliberazione della giunta comunale n° 343 del 19.12.2007 e successive modifiche ed integrazioni;

Visto il D.Lgs. 18.08.2000, n°267;

DETERMINA

- 1) LA NARRATIVA che precede, interamente confermata, forma parte integrante e sostanziale della presente determina;
- 2) ALL'APPROVAZIONE delle lavorazioni sopra elencate e si allega copia del verbale di gara e relativi preventivi presentati che costituiscono atti integranti e sostanziale del presente atto.;
- 3) PROCEDERE all' **impegno di spesa di € 2.120,94 iva compresa al 22%** per fornitura in opera per infissi da realizzare presso la scuola materna primo lotto sopra riportato - asilo nido compreso montaggio e trasporto. Ditta METAL WOOD DI GIUSEPPE Guido C/da Acquicella 158 Amantea CS;
- 4) DI DISPORRE contestuale impegno spesa per la somma sopra richiamata sui capitoli e sugli interventi di Bilancio, in esercizio provvisorio di competenza;
- 5) LA PRESENTE determinazione diventa esecutiva ad avvenuta acquisizione del visto di regolarità contabile ai sensi dell'art. 153, comma 5 del D. Lgs. 18.08.2000, n. 267 e ai fini della pubblicità degli atti e della trasparenza amministrativa, sarà pubblicata all'albo pretorio comunale da oggi e per 15 giorni consecutivi;
- 6) RIMETTERE copia della presente all'ufficio di Ragioneria e all'ufficio Segreteria per quanto di competenza;

Il Responsabile Settore
ing. Domenico Pileggi

Visti e determinazioni per attestazioni
UFFICIO DI RAGIONERIA

<p>VISTO PER LA REGOLARITA' CONTABILE ED ATTESTAZIONE DI COPERTURA FINANZIARIA ai sensi dell'art.153, comma 5, D.Lgs. 18.8.2000, n°267 Testo Unico Enti Locali) ed art.7 Regolamento di Contabilità).</p> <p>Intervento <u>2040105</u>... Capitolo <u>800440</u> PEG</p> <p>Bilancio Corrente Esercizio - Competenza</p> <p>Si da atto che la copertura finanziaria è assicurata dallo stanziamento sopra individuato che presenta la situazione contabile come da prospetto a fianco</p> <p>Il Responsabile di Ragioneria (Dr. Gaetano Vagliatore)</p>	<p>- somma stanziata</p> <p>- variaz. in aumento</p> <p>- variaz. in diminuzione.....</p> <p>- somme già impegnate</p> <p>- somme impegnate con la presente</p> <p>-somma disponibile</p> <p>Data Il Responsabile (Dr. Gaetano Vagliatore)</p>
	<p>P U B B L I C A Z I O N E</p> <p>Copia della presente è stata pubblicata all'Albo dell'Ente per 15 gg. consecutivi dal <u>28 APR. 2016</u> al <u>13 MAG. 2016</u></p> <p>IL RESPONSABILE DELL'ALBO</p>



CITTA DI AMANTEA

(Prov. di Cosenza)

VERBALE DI GARA

Oggetto: GARA SU BASE DI preventivi - infissi C/O Asilo Nido Comunale "Arcobaleno" Via Dogana Amantea.

L'anno duemilasedici giorno uno del mese di Aprile alle ore 12.35, nell'ufficio del responsabile del settore manutentivo, la commissione di gara all'uopo costituita (det 86/16) al fine delle valutare le offerte riguardo a quanto in oggetto riportato quindi a procedere all'apertura delle buste inerente la gara di che trattasi all'uopo costituitasi, e formata dai Sig.:

- a. Ing. Domenico Pileggi (Presidente) funzionario dirigente del settore manutentivo;
- b. geom. Marcello De Santo (Componente) geom. comunale ;
- c. Geom. Pino Curcio (Componente) geom. istruttore. dell'ufficio urbanistica (funzioni anche di segretario9;

tutti presenti, con i testimoni di seguito riportati :

- a. sig. Giusi Osso ;
- b. Ing. Alessandro Tedesco;

Il presidente , dopo aver ricordato ai componenti della commissione le modalità di gara, offerta economica migliore con riferimento al prezzo unitario per mq e per ogni singola tipologia presentata precisa che sono state invitate le ditte di seguito riportate:

Metal Wood	Giuseppe Guido	C/da Acquicella N° 158	87032 AMANTEA
Bossio S.R.L.		Via Vulcano 21	87032 AMANTEA
Filice Serramenti	Filice Renato	Loc Marciello PIP	87032 AMANTEA
Metal Sistem	Valter Sconza	Loc. Fiumara	87032 AMANTEA
AGB s.r.l.		Via Dogana	87032 AMANTEA

Le offerte pervenute sono state quelle delle ditte:

1. Filice Serramenti prot. 4373 del 18/03/2016
2. Metal Sistem prot. 4501 del 22/03/2016;
3. Bossio s,r.l. prot. 4483 del 22/03/2016
4. Metal Word, senza essere stata protocollata ma pervenuta in data 22/03/2016 ore 19.09 via mail pec.

Il presidente, e la commissione esaminano le offerte presentate con la documentazione di rito richiesta, le ritengono tutte valide e prendono atto che l'offerta economica più vantaggiosa per l'ente con riferimento ad ogni singola tipologia e per mq è quello della ditta Metal Word di Giuseppe Guido C/da Acquicella 158 Amantea.

Si allegano le offerte pervenute che costituiscono parte integrante e sostanziale del presente verbale. La seduta, termina alle ore 13.20. Del ché è verbale, letto confermato e sottoscritto.

I componenti

- a. Ing. Domenico Pileggi (Presidente) funzionario dirigente del settore manutentivo;
- b. geom. Marcello De Santo (Componente) geom. comunale ;
- c. Geom. Pino Curcio (Componente) geom. istruttore. dell'ufficio urbanistica;

TESTIMONI

- a. Sig. Rocco Cima;
- b. Ing. Alessandro Tedesco;

FILICE
SERRAMENTI



COMUNE DI AMANTEA		
Anno	Titolo	Classe
2016	IV	02
Num. Prot.	Del	
0004373	18/03/2016	

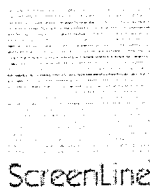

ITACA
ITALIANA
CERTIFICAZIONI
AZIENDE

WWW.FILICESERRAMENTI.COM
LOC. MARCELLO AREA P.I.P
87032 AMANTEA (CS)

SPETT. COMUNE DI AMANTEA
87032 AMANTEA (CS)
LOTTO. 24 /2016

OGGETTO: PREVENTIVO PER FORNITURA SERRAMENTI IN ALLUMINIO DA PROT. 4133 DEL 14/03/2016

DESCRIZIONE SERRAMENTI:

N. 2 PZ STRUTTURE IN ALLUMINIO SERIE RS (TAGLIO FREDDO) COLORE RAL 9010 COMPOSTA DA PARTE INFERIORE CON
N. 3 PZ PARTI FISSE CON VETRO 33.1 ANTINFORTUNISTICO + PARTE SUPERIORE CON N. 2 PZ WASISTAS AD UN ANTA
APRIBILE COMPRESO DI VETRO 33.1 ANTINFORTUNISTICO ACCESSORI COLORE NERO DIMENSIONI L 2110.0 X 1910.0 H

€. 1.100.00 + iva

N. 1 PZ VETRATA SCORREVOLE A DUE ANTE APRIBILE SERIE RS (TAGLIO FREDDO) COLORE RAL 9010 COMPRESO DI VETRO
33.1 ANTINFORTUNISTICO ACCESSORI COLORE NERO DIMENSIONI L 1920.0 X 970.0 H

€. 400.00 + iva

N. 1 PZ VENEZIANA GUIDATA COLORE RAL 9010 ORIENTABILE E SOLLEVABILE CON ELEMENTI DA 22 MM DIMENSIONI L
2110.0 X 1910.0 H €. 200.00 + IVA

N. 1PZ ZANZARIERA SALISCENDI CON SISTEMA A MOLLA COLORE RAL 9010 CON RETE IN FIBRA DI VETRO
ELETTRORALDATA DIMENSIONI L 1390.0 X 1240.0 €. 90.00 + IVA

TOTALE FORNITURA €. 1.790.00 + IVA

MODALITA DI PAGAMENTO: COME CONVENUTO DA PROT. N, 4133 DEL 14/03/2016

NB. LA FORNITURA E COMPRESA DI DICHIARAZIONE CE DI CONFORMITA + MARCATURA CE + MANUALE D'USO E
MANUTENZIONE, TRASPORTO E MESSA IN OPERA.

VALIDITA GG. 30.

I TEMPI DI CONSEGNA E LE MODALITA DI PAGAMENTO SONO DA CONVENIRE ALLA PRESENTE TIMBRATA CONTROFIRMATA
PER ACCETTAZIONE :

AMANTEA LI 17 /03/2016

FIRMA PER ACCETTAZIONE

*prot. 4501
 del 22/03/2016*

Spett.le Comune di Amantea
 c/o Ufficio Tecnico
 C.A. Ing. Pileggi

Rif. Asilo Nido Comunale "Arcobaleno"

Oggetto : Preventivo N°076/2016 del 21.03.2016 (Rif. Prot. N°4133 del 14.03.2016)

Come dall'oggetto in seguito a vostra gentile richiesta, vi sottoponiamo ns. migliore offerta relativa alla fornitura di seguito specificata:

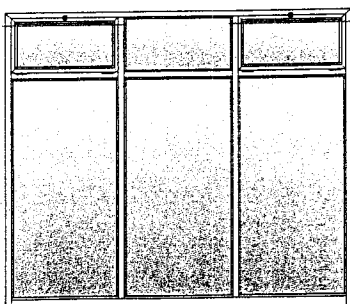
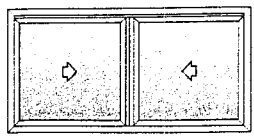
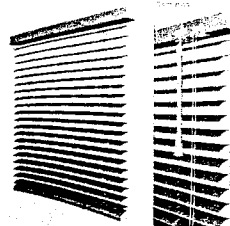
N°	Tipologia	Descrizione / Dim. BxH	€/Cad	Totale €
02		Vetrata in alluminio colore Bianco RAL9010 composta da più parti fisse + N°02 Vasistas nella parte alta complete di vetri antinfortunistici 33.1 Dim. 3270 x 2820 mm	1.650,00	3.300,00
01		Scorrevole due ante in alluminio della serie R50S, colore Bianco RAL9010, completo di vetri antinfortunistici 33.1. Dim. 1920 x 970 mm	450,00	450,00
01		Veneziane guidate di colore Bianco orientabile e sollevabile con elementi da 22 mm. Dim. 2110 x 1910 mm	180,00	180,00

CONTINUA

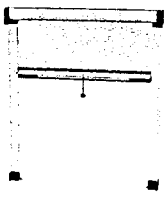
	Tipologia	Descrizione / Dim. BxH	€/Cad	Totale €
2		Zanzariera saliscendi con sistema a molla, struttura in alluminio Bianco e rete in fibra di vetro elettrosaldata. Dim. 1390 x 1240 mm	150,00	300,00
06	TOTALE COMPLESSIVO ESCLUSO IVA €			4.230,00

1. I totali su indicati si intendono completi di **trasporto e montaggio**.
2. Eventuali opere murarie, ausili di gru, collegamenti alla rete elettrica e **IVA esclusa**
3. **Modalità di pagamento: da concordare.**
4. Validità offerta 30 gg.

Certi di avervi fatto cosa gradita, in attesa di vs. riscontro, distintamente salutiamo.

Amantea Li 21.03.2016

La Ditta
METAL SYSTEM

BOSSIO srlVia Vulcano, 21
87032 AMANTEA (CS)

Tel. e R.A 0982/41335 - Fax 426066

Partita IVA: 02552520781 Cod. Fisc.: 02552520781 R.e.a. N. 173154

Sito: www.serrandebossio.it
E-mail: info@serrandebossio.it*pub 4483
del 22/03/2016*Spett/le
COMUNE DI AMANTEA
UMBERTO 1^
87032 AMANTEA CS

Preventivo 4.509

Del 17/03/2016

Codice Cliente 289 P. I o C.F Cliente 86000330786

Cod	Descrizione	UM	Q.ta'	Prezzo	Sc	Iva	Importo
	VS RICHIESTA MEZZO FAX DEL 16/03/2016 PROTOCOLLO N° 4133 DEL 14/03/2016 OGGETTO: RICHIESTA PREVENTIVO PER INFISSI C/O ASILO NIDO COMUNALE " ARCOBALENO " VIA DOGANA AMANTEA FORNITURA E POSA IN OPERA DI VETRATA IN ALLUMINIO R 40 VERNICIATO DI COLORE BIANCO RAL 9010 CON TRE PARTI FISSE E SOPRALUCE CON NR 02 WASISTAS, CON VETRO STRATIFICATO 33.1(6/7) CHIARO L 211 X H 191	NR	2,00	635,00			1.270,00
	INFISSO SCORREVOLE IN ALLUMINIO R50 S, VERNICIATO DI COLORE BIANCO RAL 9010, CON VETRO STRATIFICATO 33.1(6/7) CHIARO L 192 X H 97	NR	1,00	585,00			585,00
	VENEZIANE GUIDATE DI COLORE BIANCO RAL 9010 ORIENTABILE E SOLLEVABILE CON LAMELLE L 211 X H 191	NR	2,00	355,00			710,00
	ZANZARIERA SALISCENDI A MOLLA IN ALLUMINIO DI COLORE BIANCO RAL 9010 CON TRE RETI L 139 X H 124	NR	1,00	235,00			235,00
	IVA COME PER LEGGE DA AGGIUNGERE IN FATTURA VALIDITÀ OFFERTA 30 GG CONSEGNA DA STABILIRE RENDERE CONTROFIRMATO PER ACCETTAZIONE IN ATTESA DI VS GENTILE RISCONTRO, PORGIAMO CORDIALI E DISTINTI SALUTI BOSSIO S.R.L.						

BOSSIO SRL

Modalità di pagamento BPBari Amantea IT08N0542480600000001002622

Imponibile	Iva	Imp. IVA	Totale imponibile	Totale Iva
			2.800,00	0,00

Totale**2.800,00**

Riferimenti e annotazioni

METAL WOOD

di Giuseppe Guido

SHOW ROOM

C-da Acquicella 158 Amantea -CS-

Tel 0982589421 - Mob 3473402251

www.metalwoodserramenti.it info@metalwoodserramenti.it

Infissi in Alluminio - Alluminio/Legno - Pvc - Legno

Porte Interne e Blindate

Scale a Chiocciola - Giorno

Awolgibili in Pvc - Alluminio - Acciaio

Serrande - Basculanti - Sezionali

Ringhiere - Cancelli - Recinzioni - Coperture

Zanzariere - Veneziane - Tende da Sole

Spett.le

Uff. Tecnico Manutentivo

Comune di Amantea -CS-

Oggetto: preventivo

Come da Vs gentile richiesta, trasmettiamo Ns miglior offerta relativa ai prodotti sotto elencati.

vetrate in alluminio colore Bianco RAL9010 composta da più parti fisse (n°3) più N° 02 vasistas nella parte alta completa di vetri antinfortunistica 33.1 - DIM. 2110*1910 mm;

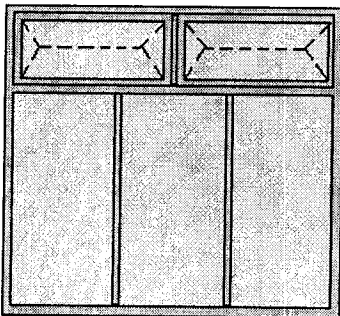

€ 550,00 cad.

Vetrata scorrevole a due ante in alluminio della serie RS, colore Bianco, RAL 9010, completo di vetri antinfortunistico 33.1 Dim. 1920*970 mm;

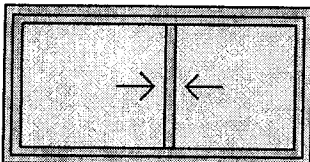

€ 400,00 cad.

Veneziane guidate di colore Bianco, orientabile e sollevabile con elementi da 22 mm Dim. 2110 /1910 mm;

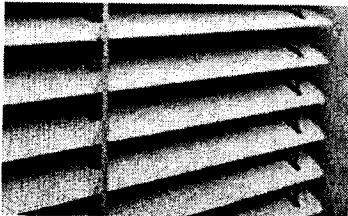

€ 150,00 cad.

Zanzariera saliscendi con sistema a molla, struttura in alluminio Bianco e rete in fibra di vetro elettrosaldada. dim. 1390*1240;

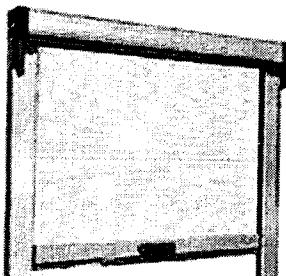

€ 110,00 cad.

Trasporto e posa in opera Inclusi

Opere murarie ed **IVA Esclusi**

Offerta valida 30gg

Sicuri di aver soddisfatto la Vs richiesta, sempre disponibili per ulteriori soluzioni, ed in attesa di un vostro Positivo riscontro, con l'occasione, trasmettiamo i più Cordiali Saluti.

Amantea li 22/03/2016

METAL WOOD

A handwritten signature in black ink, consisting of stylized, cursive letters that appear to be 'M' and 'W'.